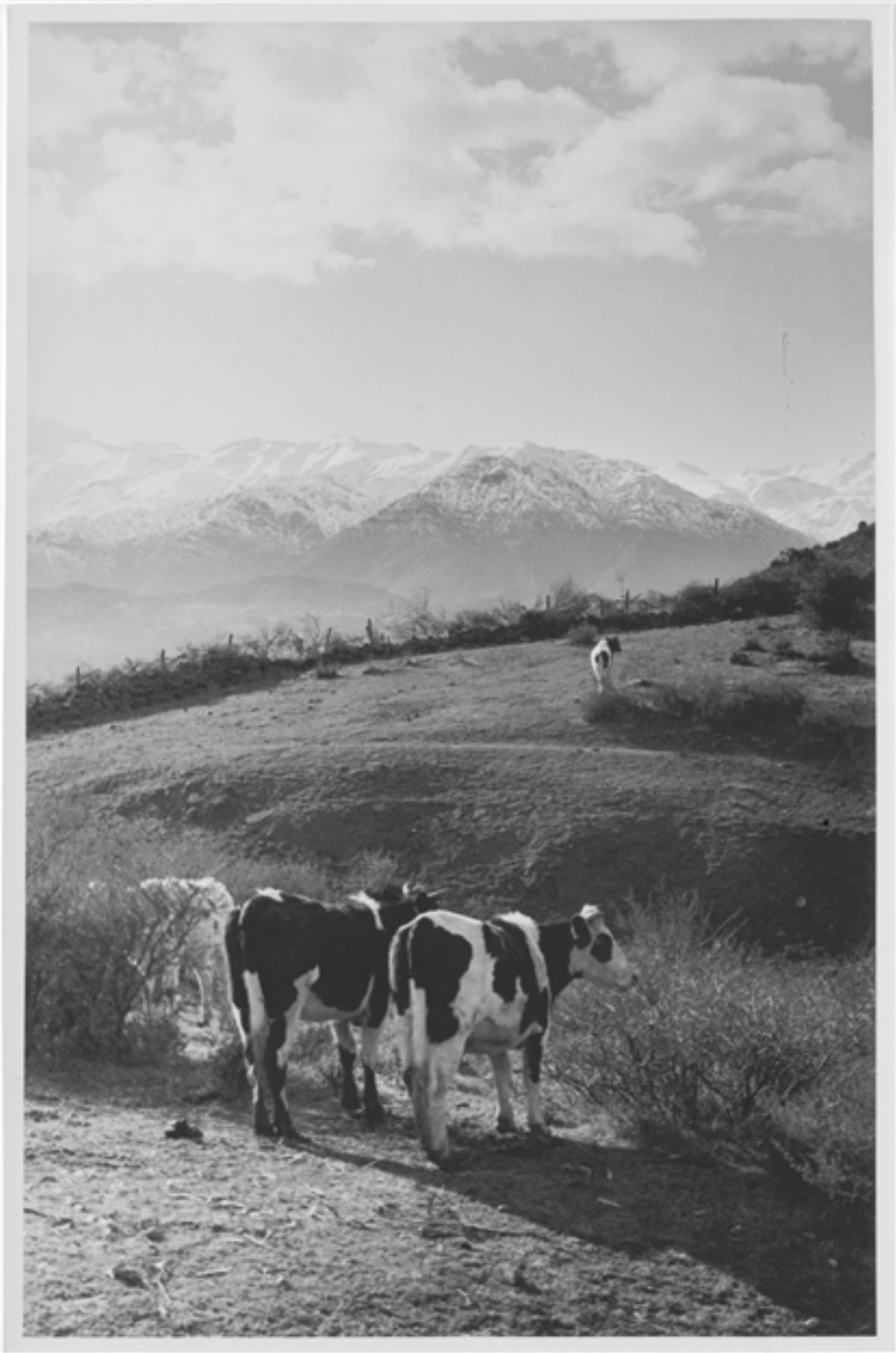

Rumiantes.

Fotografías

CREADOR/A

Robert Gerstmann

DESCRIPCIÓN

Grupo de animales pastando.

FECHA DE CREACIÓN

1940

TÉCNICA

Papel positivo monocromo

FUENTE DE INFORMACIÓN

Fotografía Patrimonial

INSTITUCIÓN

Museo Histórico Nacional

UBICACIÓN

Plaza de Armas 951, Santiago, Región Metropolitana, Chile