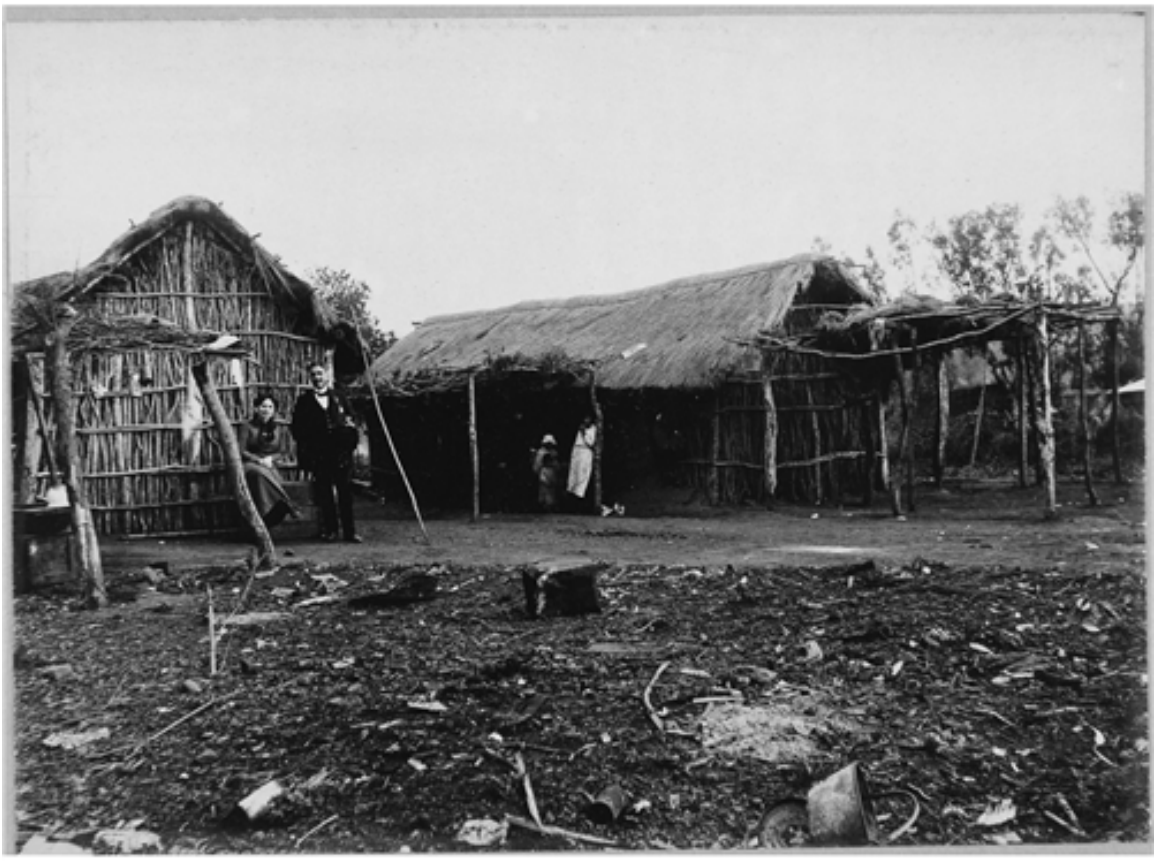

Vivienda rural

Fotografías

CREADOR/A

No Identificado

DESCRIPCIÓN

Vista de viviendas rurales en el sector de Tierras Blancas, localidad ubicada en el sector nororiente de la comuna de Coquimbo y al sur de la ciudad de La Serena, Región de Coquimbo

FECHA DE CREACIÓN

1920

TÉCNICA

Gelatina sobre papel

FUENTE DE INFORMACIÓN

Fotografía Patrimonial

INSTITUCIÓN

Museo Histórico Nacional

UBICACIÓN

Plaza de Armas 951, Santiago, Región Metropolitana, Chile