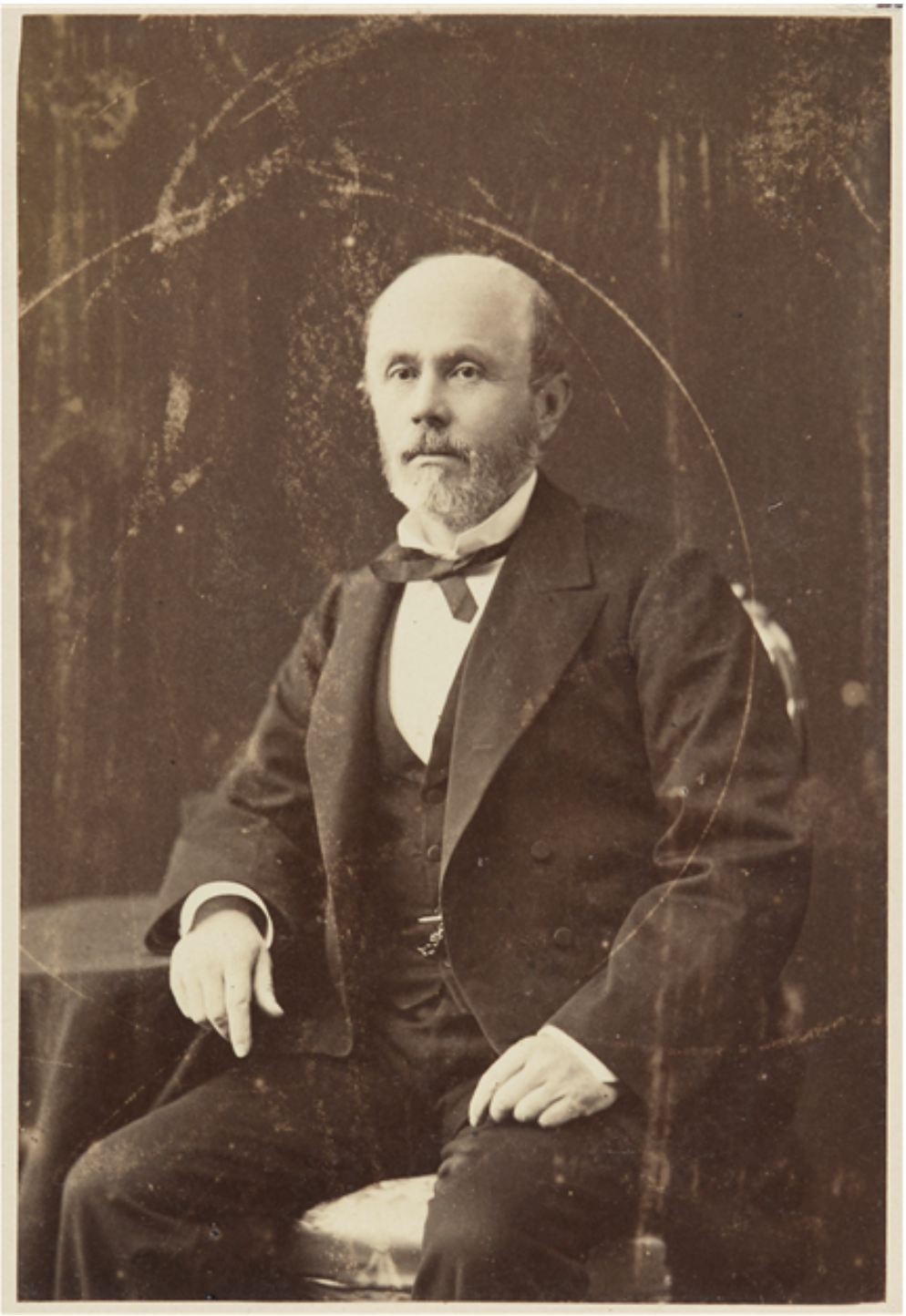

Anibal Pinto Garmendia

Fotografías

CREADOR/A

Spencer y Cía.

DESCRIPCIÓN

Retrato de estudio de Aníbal Pinto Garmendia (1825-1884). Hijo de Francisco Antonio Pinto quien también fuera Presidente de la República y de doña Luisa Garmendia Aldunate. Fuen Presidente de Chile entre 1876 y 1881.

FECHA DE CREACIÓN

1880

TÉCNICA

Papel positivo monocromo

FUENTE DE INFORMACIÓN

Fotografía Patrimonial

INSTITUCIÓN

Museo Histórico Nacional

UBICACIÓN

Plaza de Armas 951, Santiago, Región Metropolitana, Chile