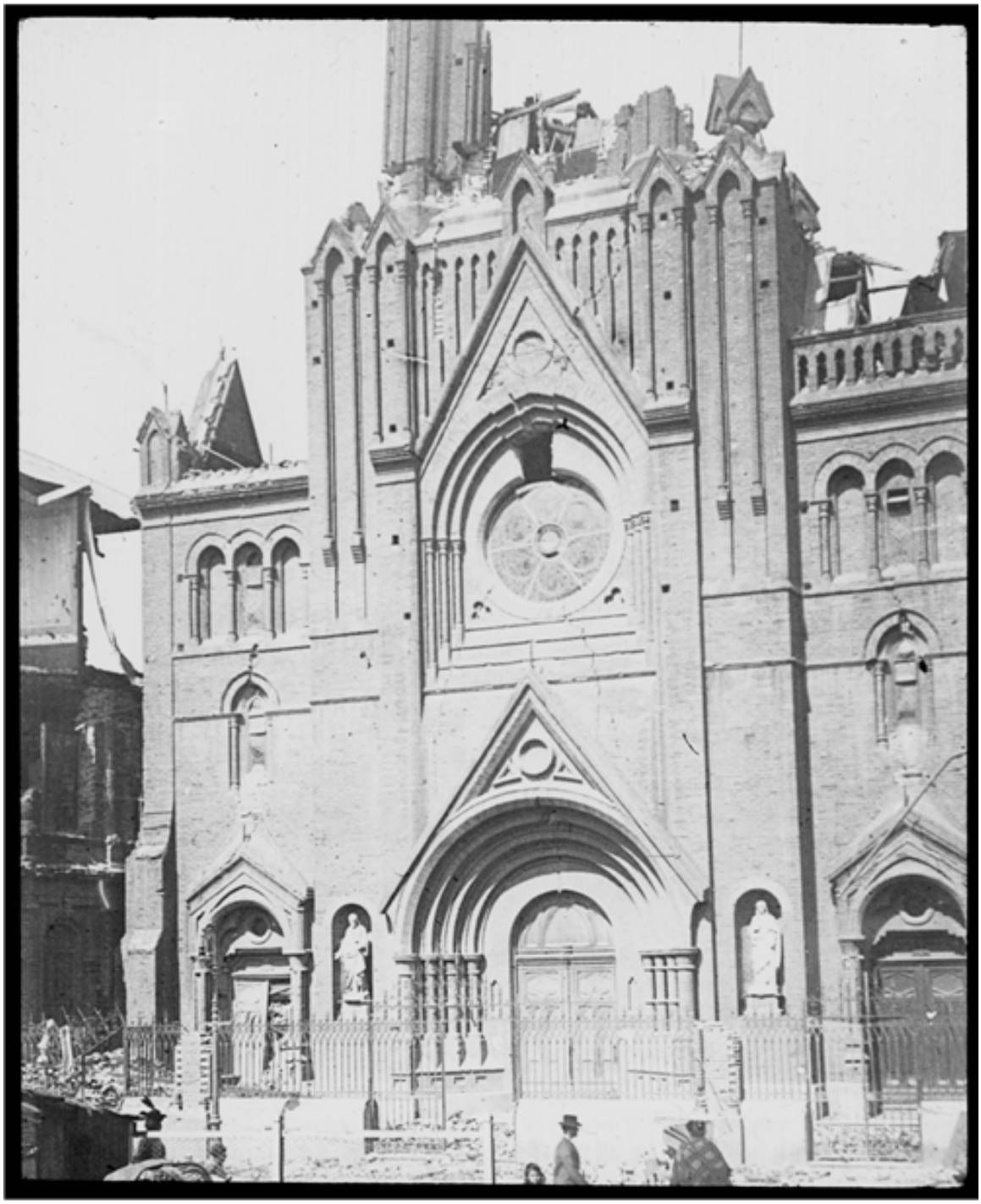

Terremoto en Valparaíso.

Fotografías

CREADOR/A

Karl Richard Linderholm.

DESCRIPCIÓN

Daños en iglesia de Los Padres Franceses, causados por el terremoto.

FECHA DE CREACIÓN

1906

TÉCNICA

Positivo sobre soporte flexible

FUENTE DE INFORMACIÓN

Fotografía Patrimonial

INSTITUCIÓN

Museo Histórico Nacional

UBICACIÓN

Plaza de Armas 951, Santiago, Región Metropolitana, Chile