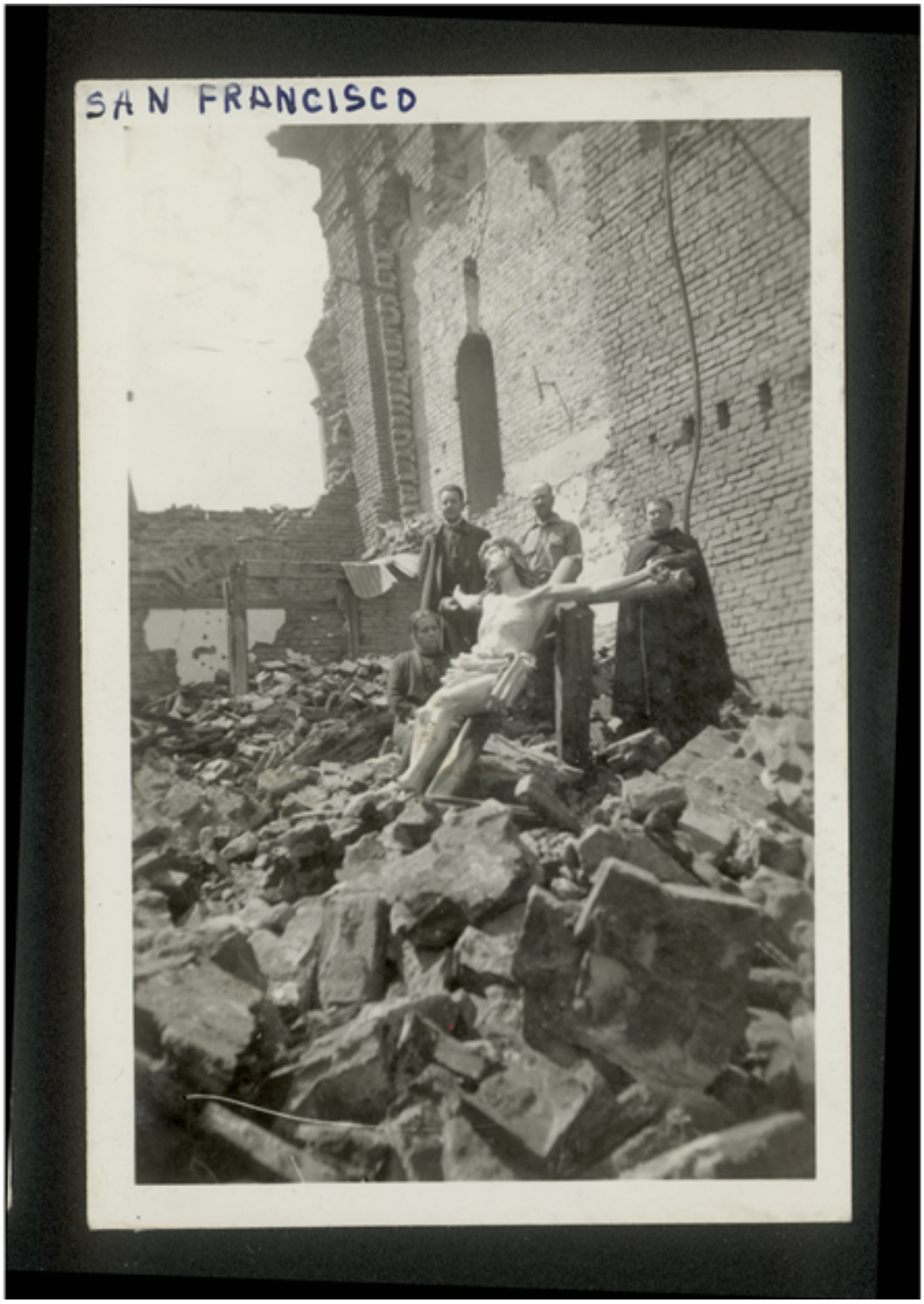

Terremoto en Concepción

Fotografías

CREADOR/A

No Identificado

DESCRIPCIÓN

Vista de las ruinas de la Iglesia San Francisco. En ella se observa al extremo derecho de la imagen al reverendo P. Serafín Hernández, superior del convento, mientras sosteniene en compañía de otros hombres al cristo del convento intacto entre las ruinas.

FECHA DE CREACIÓN

1939

TÉCNICA

Papel positivo monocromo

FUENTE DE INFORMACIÓN

Fotografía Patrimonial

INSTITUCIÓN

Museo Histórico Nacional

UBICACIÓN

Plaza de Armas 951, Santiago, Región Metropolitana, Chile