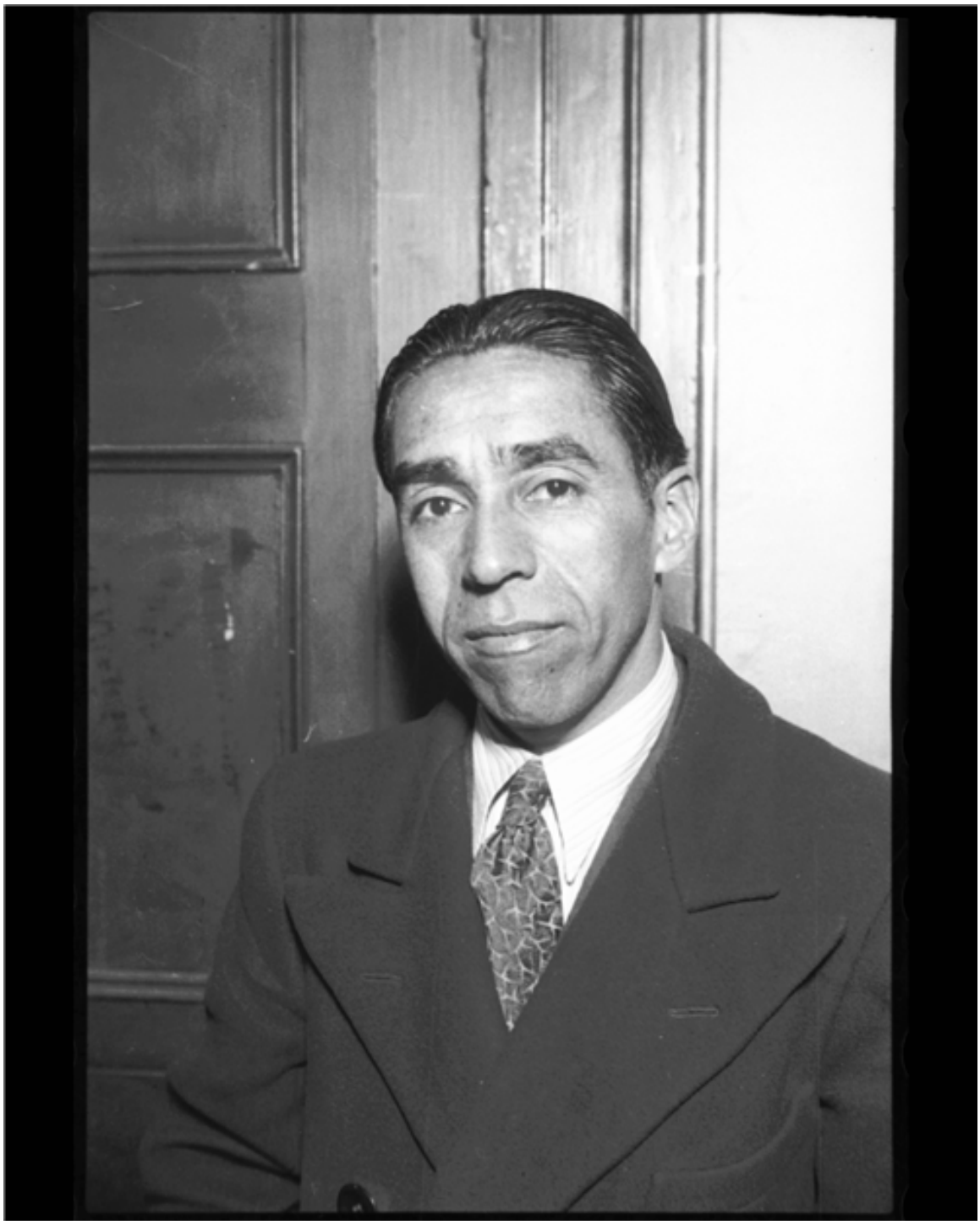

Partido Socialista

Fotografías

CREADOR/A

Miguel Rubio Feliz

DESCRIPCIÓN

Cesar Godoy Urrutia, diputado socialista.

FECHA DE CREACIÓN

1940

TÉCNICA

Negativo Flexible

FUENTE DE INFORMACIÓN

Fotografía Patrimonial

INSTITUCIÓN

Museo Histórico Nacional

UBICACIÓN

Plaza de Armas 951, Santiago, Región Metropolitana, Chile