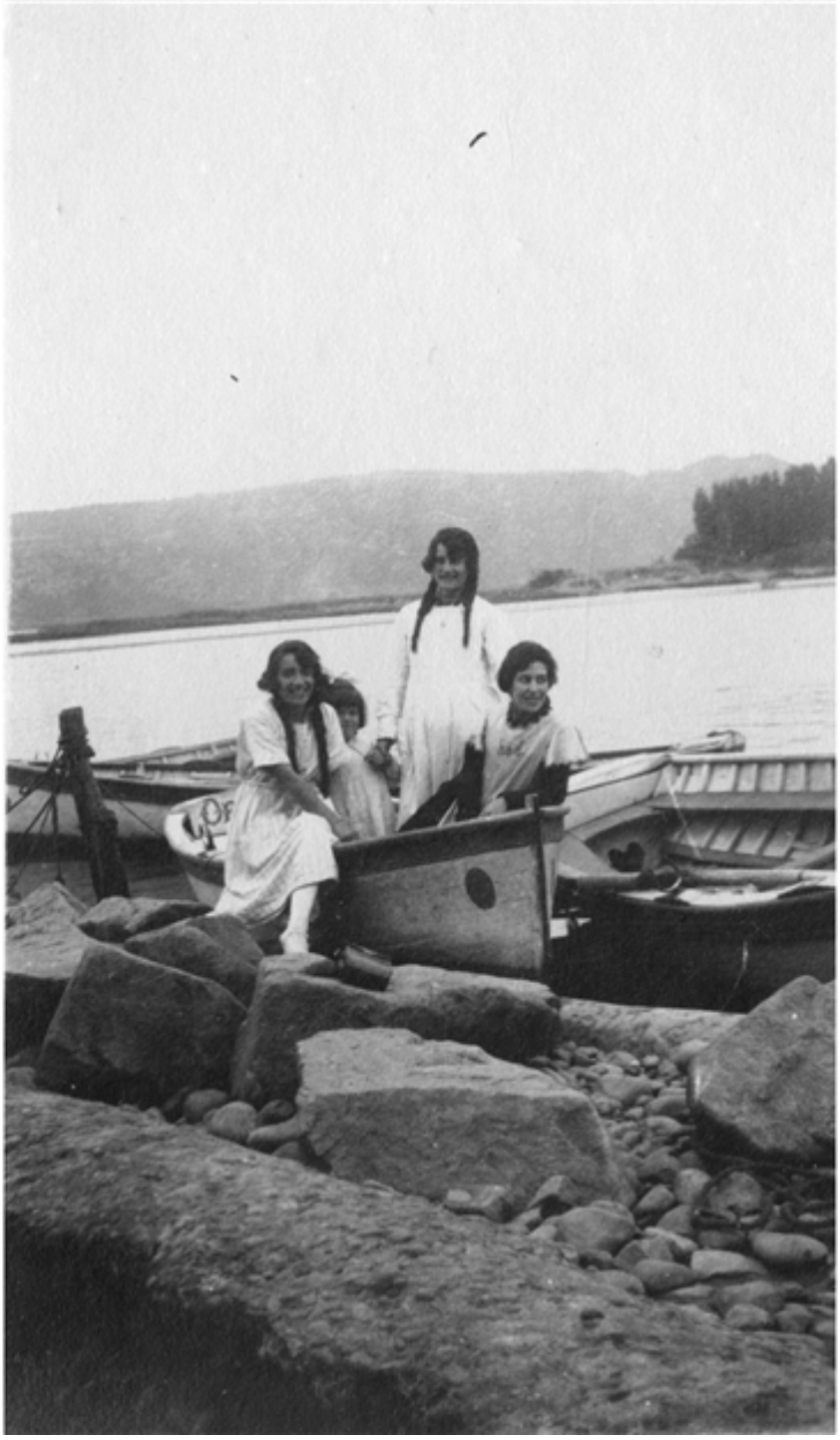

Río Maule

Fotografías

CREADOR/A

No Identificado

DESCRIPCIÓN

Retrato de cuatro señoritas en una embarcación [posiblemente a orillas del Río Maule, Región del Maule]

FECHA DE CREACIÓN

1921

TÉCNICA

Papel positivo monocromo

FUENTE DE INFORMACIÓN

Fotografía Patrimonial

INSTITUCIÓN

Museo Histórico Nacional

UBICACIÓN

Plaza de Armas 951, Santiago, Región Metropolitana, Chile