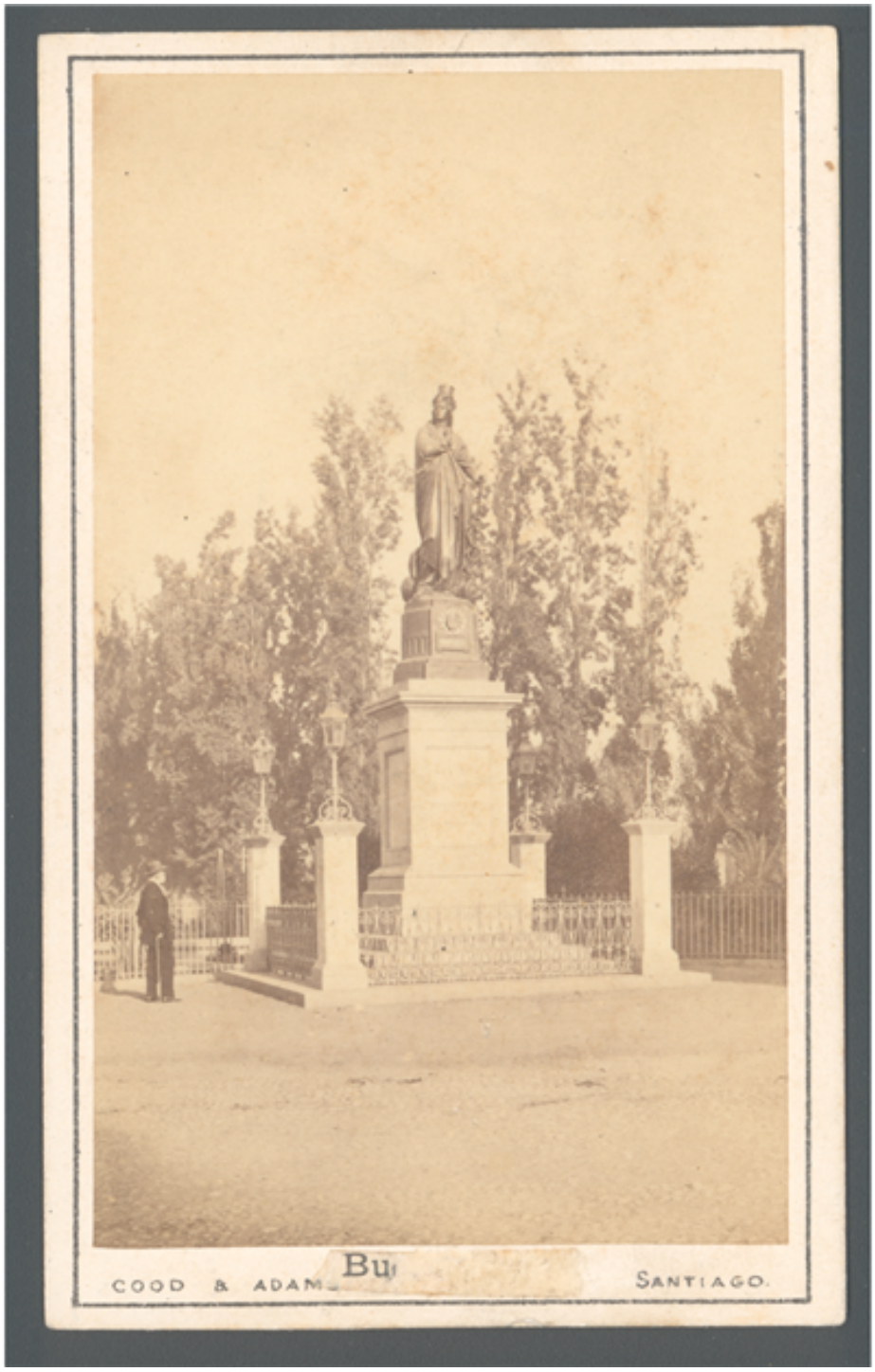

Monumento a Buenos Aires

Fotografías

CREADOR/A

Cood y Adams

DESCRIPCIÓN

Monumento en honor a Buenos Aires ubicado en la Alameda de las Delicias

TÉCNICA

Papel positivo monocromo

FUENTE DE INFORMACIÓN

Fotografía Patrimonial

INSTITUCIÓN

Museo Histórico Nacional

UBICACIÓN

Plaza de Armas 951, Santiago, Región Metropolitana, Chile