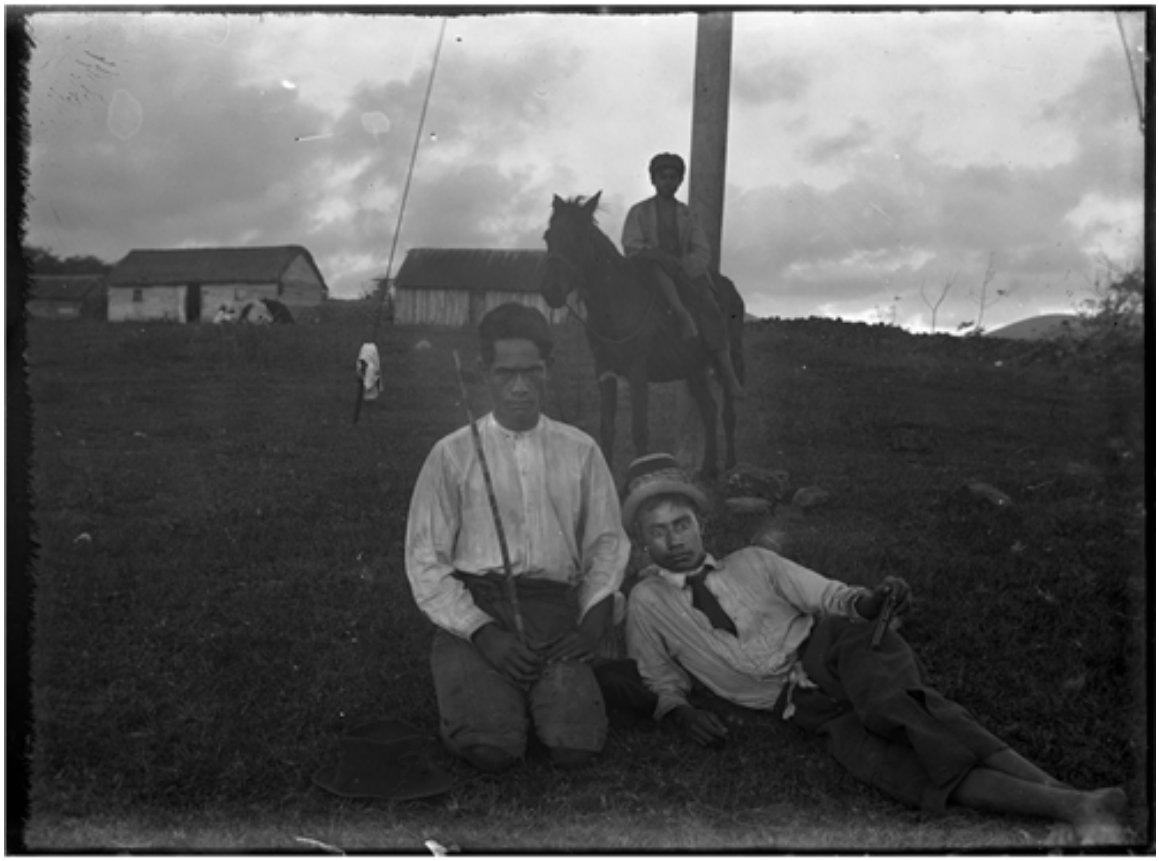

Hombres en Isla de Pascua

Fotografías

CREADOR/A

No Identificado

DESCRIPCIÓN

Atardecer en la plaza al norte de la Iglesia de Hanga Roa junto al asta de la bandera, que era el mástil de un barco naufragado improvisado como asta. En primer plano los jóvenes Nicolás Pakomio Angata (1898-1981) y Mateo Hereveri Vaka (1898-1970). Atrás sobre el caballo está Matías Hotu Ika (1905-1933). Las casas de atrás eran las primeras viviendas al norte de la iglesia, construidas con material de naufragios. En el horizonte al este (por la derecha) se alcanza a ver el cerro Tu'u Tapu (también llamado Tangaroa). Tomada entre 1914 y 1916.

FECHA DE CREACIÓN

1914

TÉCNICA

Negativo sobre vidrio

FUENTE DE INFORMACIÓN

Fotografía Patrimonial

INSTITUCIÓN

Museo Histórico Nacional

UBICACIÓN

Plaza de Armas 951, Santiago, Región Metropolitana, Chile