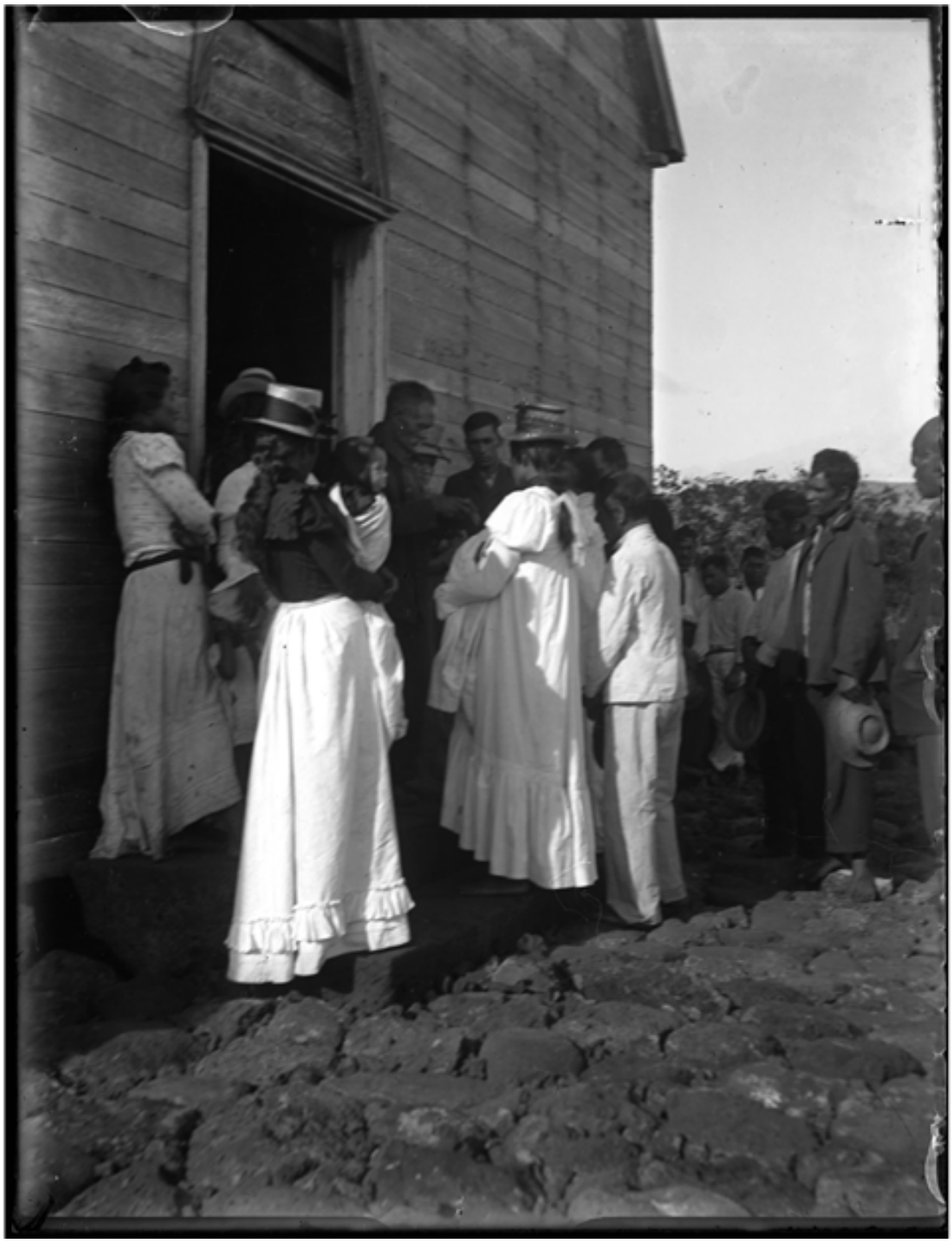

Iglesia de Isla de Pascua

Fotografías

CREADOR/A

No Identificado

DESCRIPCIÓN

Misma secuencia que PFA-000434. Imagen tomada a las afueras de la Iglesia de Hanga Roa donde el catequista Nicolás Pakarati Urepotahi y el diácono Matías Hotu Temanu efectúan una ceremonia bautismo a varios bebés. La fotografía está tomada de norte a sur.

FECHA DE CREACIÓN

1916

TÉCNICA

Negativo sobre vidrio

FUENTE DE INFORMACIÓN

Fotografía Patrimonial

INSTITUCIÓN

Museo Histórico Nacional

UBICACIÓN

Plaza de Armas 951, Santiago, Región Metropolitana, Chile