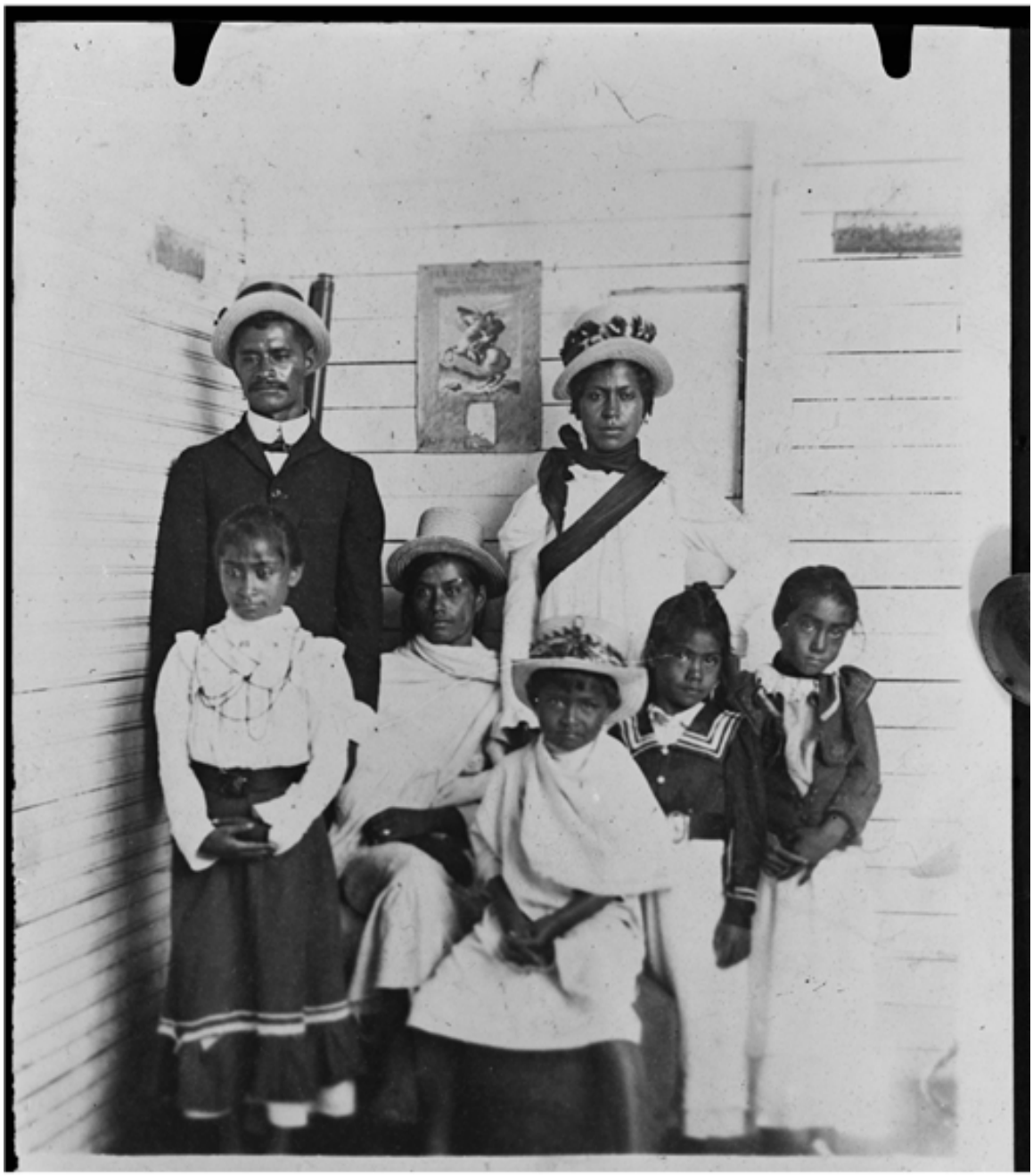

Familia pascuenses

Fotografías

CREADOR/A

No Identificado

DESCRIPCIÓN

Fotografía de 1917, probablemente en la casa del administrador del fundo ovejero en Mataveri. Apareció publicada en el artículo “Una revolución en la Isla de Pascua en 1914” de José Ignacio Vives Solar en Pacífico Magazine, vol. X, número 60, de diciembre de 1917. La descripción dice “Una familia pascuense”, pero no es una familia nuclear realmente. El hombre de pie es Taberio Tuki Kaituoe, “Tu’u Ma’ore” (1886-1926) La mujer de pie es su cuñada, Ana Veri Teave Manuheuroroa (1891-1959) La joven sentada al centro es Laura Hill Huki (1903-1963) Los niños no han podido ser identificados. Misma imagen que PFA-000211 aunque es una reproducción inferior.

FECHA DE CREACIÓN

1917

TÉCNICA

Negativo sobre vidrio

FUENTE DE INFORMACIÓN

Fotografía Patrimonial

INSTITUCIÓN

Museo Histórico Nacional

UBICACIÓN

Plaza de Armas 951, Santiago, Región Metropolitana, Chile