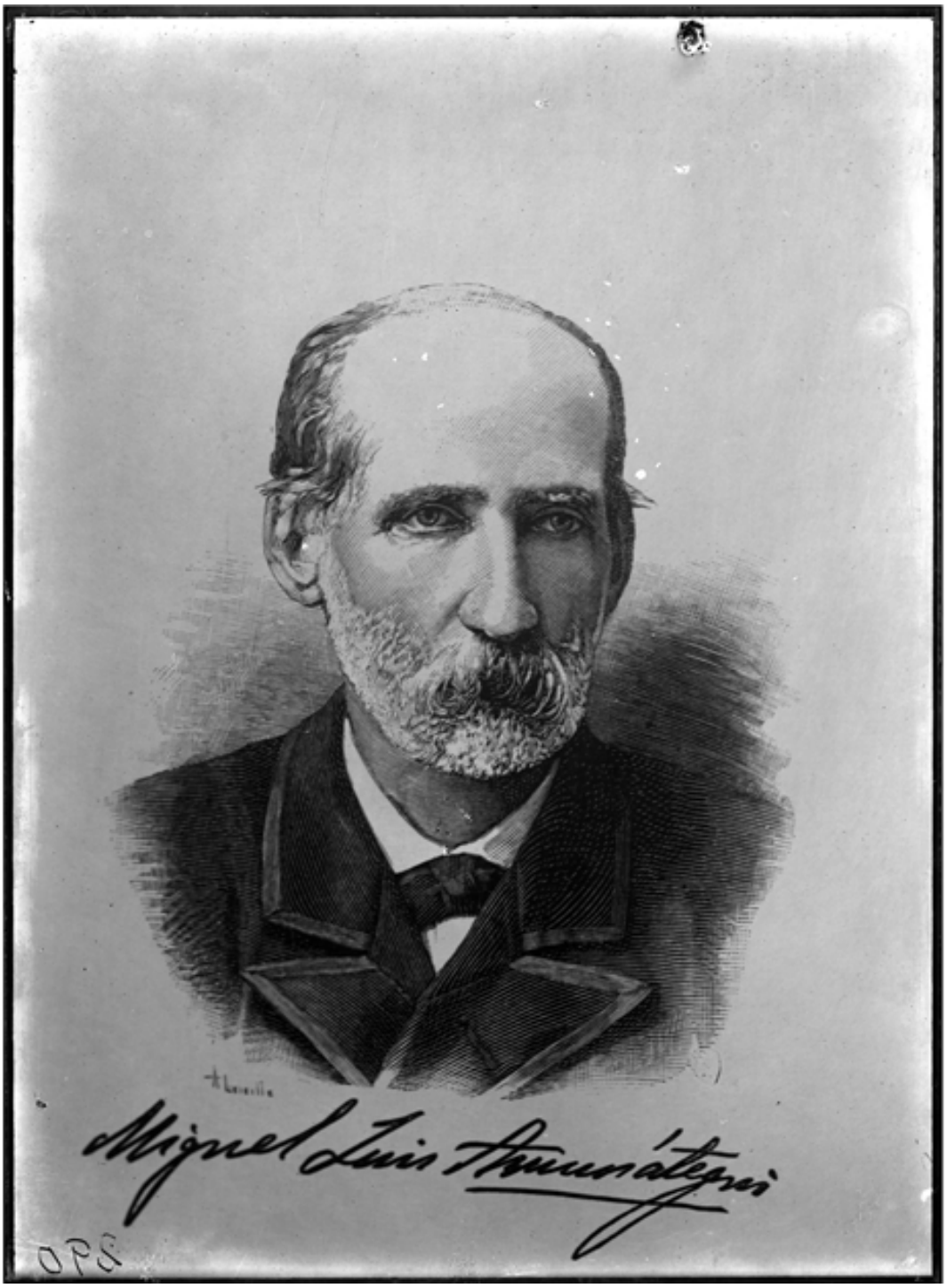

Amunategui Aldunate, Miguel

Fotografías

CREADOR/A

No Identificado

DESCRIPCIÓN

Reproducción fotográfica tomada de un impreso con el retrato de Don Miguel Luis Amunátegui Aldunate (1828-1888), historiador y político chileno.

FECHA DE CREACIÓN

1920

TÉCNICA

Negativo sobre vidrio

FUENTE DE INFORMACIÓN

Fotografía Patrimonial

INSTITUCIÓN

Museo Histórico Nacional

UBICACIÓN

Plaza de Armas 951, Santiago, Región Metropolitana, Chile

Mapa