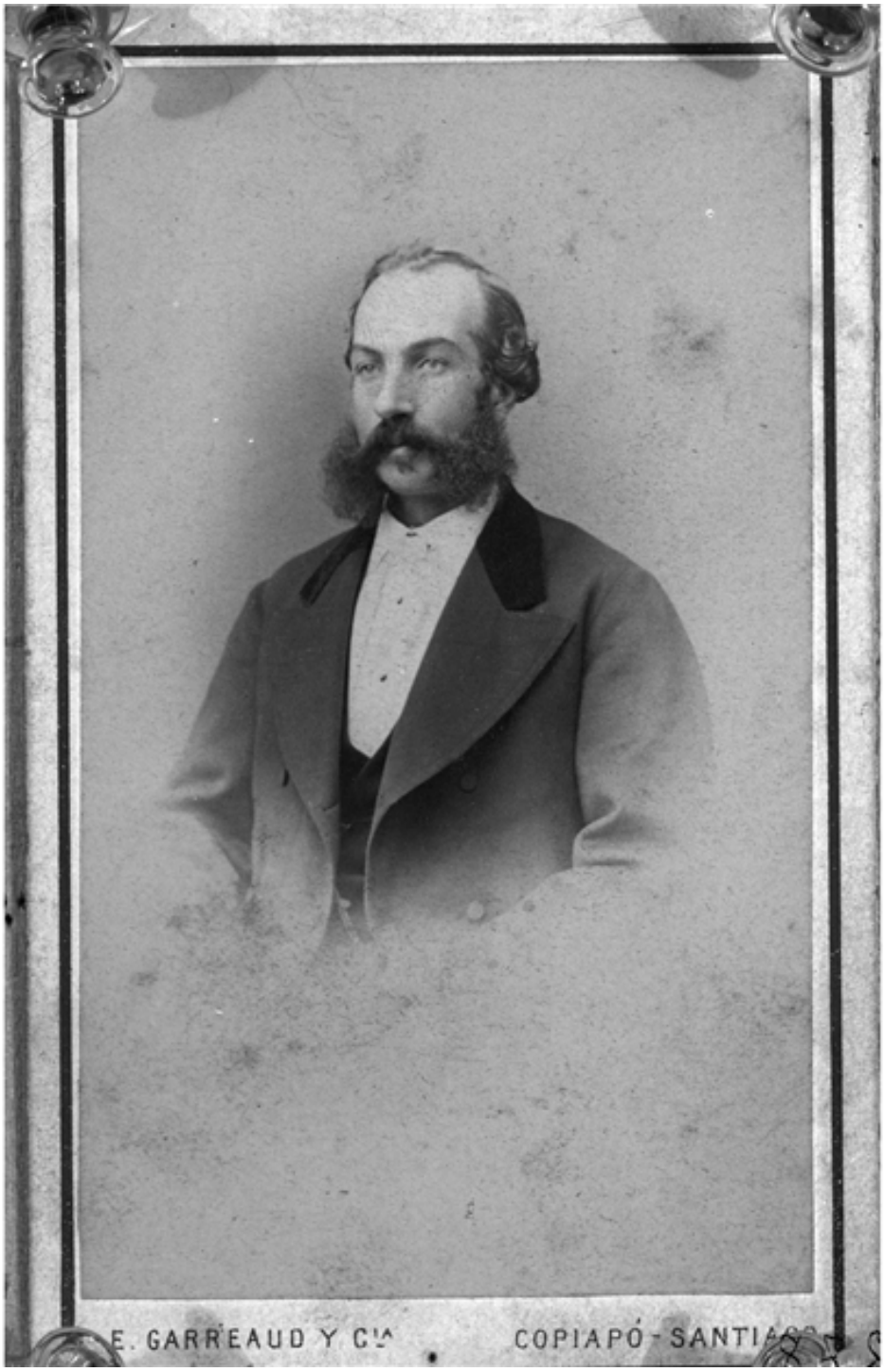

Garrido, Rafael Victorino

Fotografías

CREADOR/A

E. Garreaud

DESCRIPCIÓN

Retrato de Don Rafael Victorino Garrido; político chileno de origen español.

FECHA DE CREACIÓN

1855

TÉCNICA

Negativo sobre vidrio

FUENTE DE INFORMACIÓN

Fotografía Patrimonial

INSTITUCIÓN

Museo Histórico Nacional

UBICACIÓN

Plaza de Armas 951, Santiago, Región Metropolitana, Chile