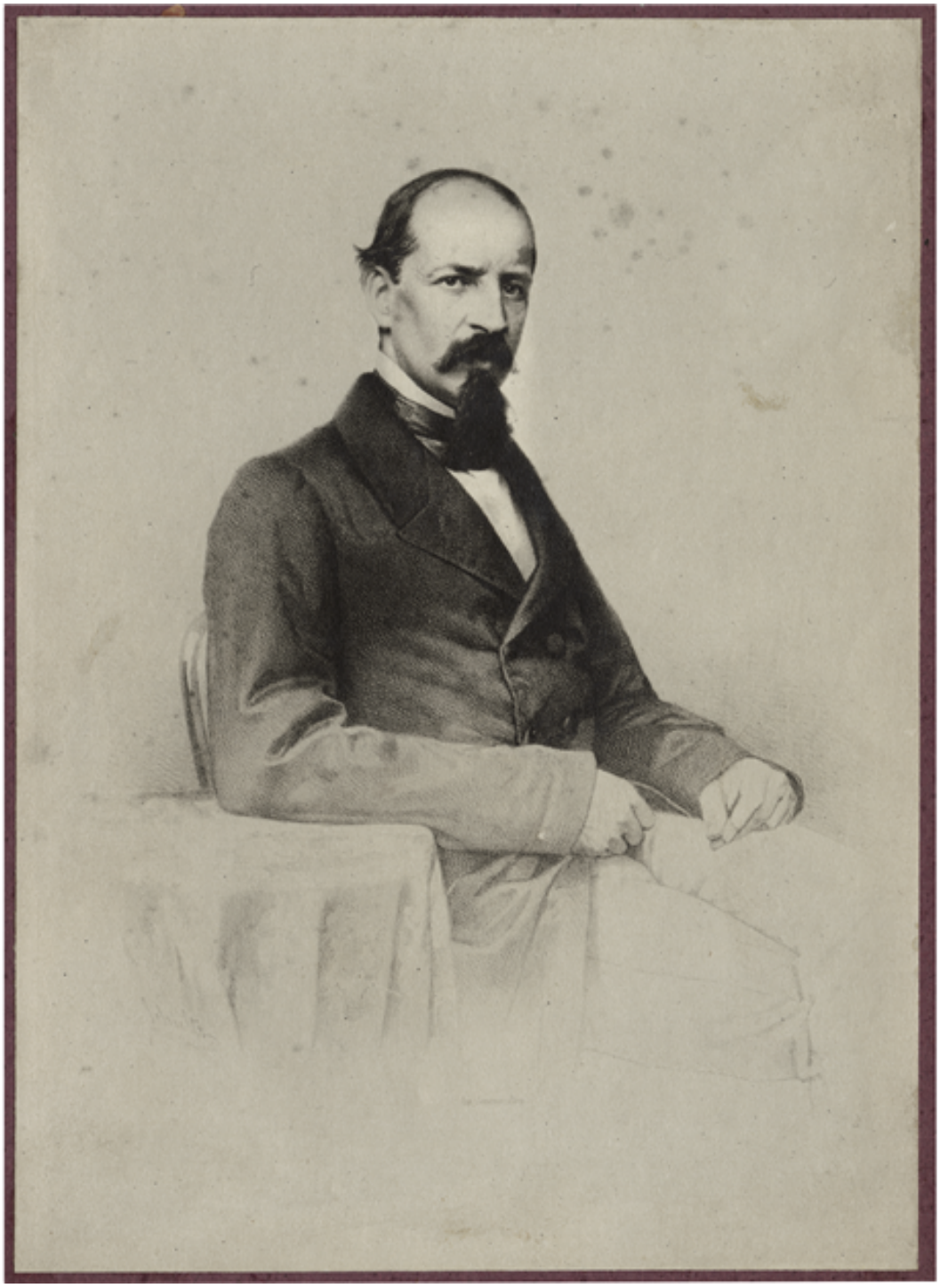

Carrera Fontecilla, José Manuel.

Fotografías

CREADOR/A

No Identificado

DESCRIPCIÓN

Retrato de don José Manuel Carrera Fontecilla, hijo de José Miguel Carrera. Nació en Panamá en 1820 y murió en Lima el 9 de septiembre de 1860.

FECHA DE CREACIÓN

1858

TÉCNICA

Papel positivo monocromo

FUENTE DE INFORMACIÓN

Fotografía Patrimonial

INSTITUCIÓN

Museo Histórico Nacional

UBICACIÓN

Plaza de Armas 951, Santiago, Región Metropolitana, Chile