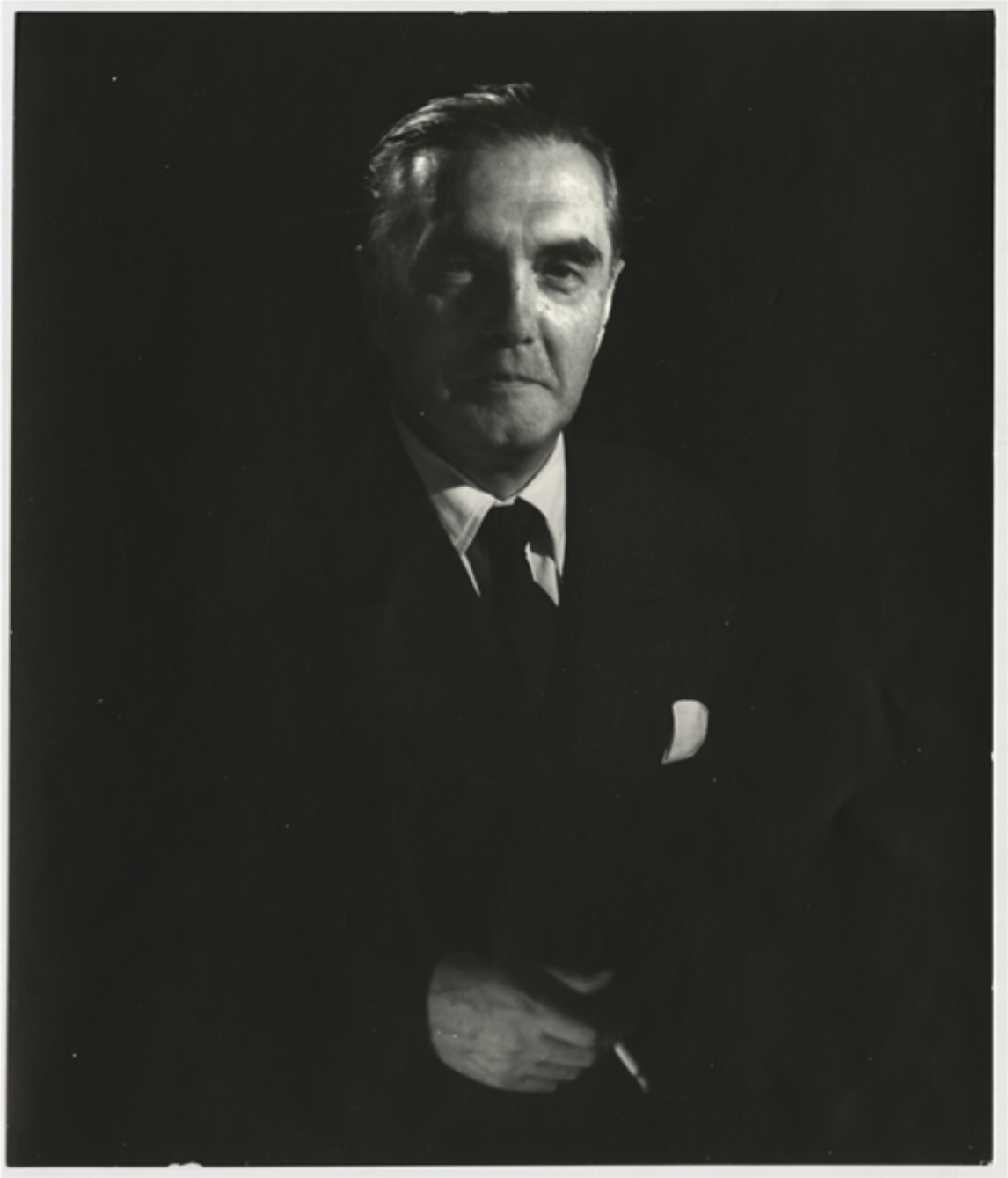

Santiago Labarca

Fotografías

CREADOR/A

Marcos Chamudes Reitich

DESCRIPCIÓN

Rector de la universidad Técnica del Estado

FECHA DE CREACIÓN

1951

TÉCNICA

Papel positivo monocromo

FUENTE DE INFORMACIÓN

Fotografía Patrimonial

INSTITUCIÓN

Museo Histórico Nacional

UBICACIÓN

Plaza de Armas 951, Santiago, Región Metropolitana, Chile