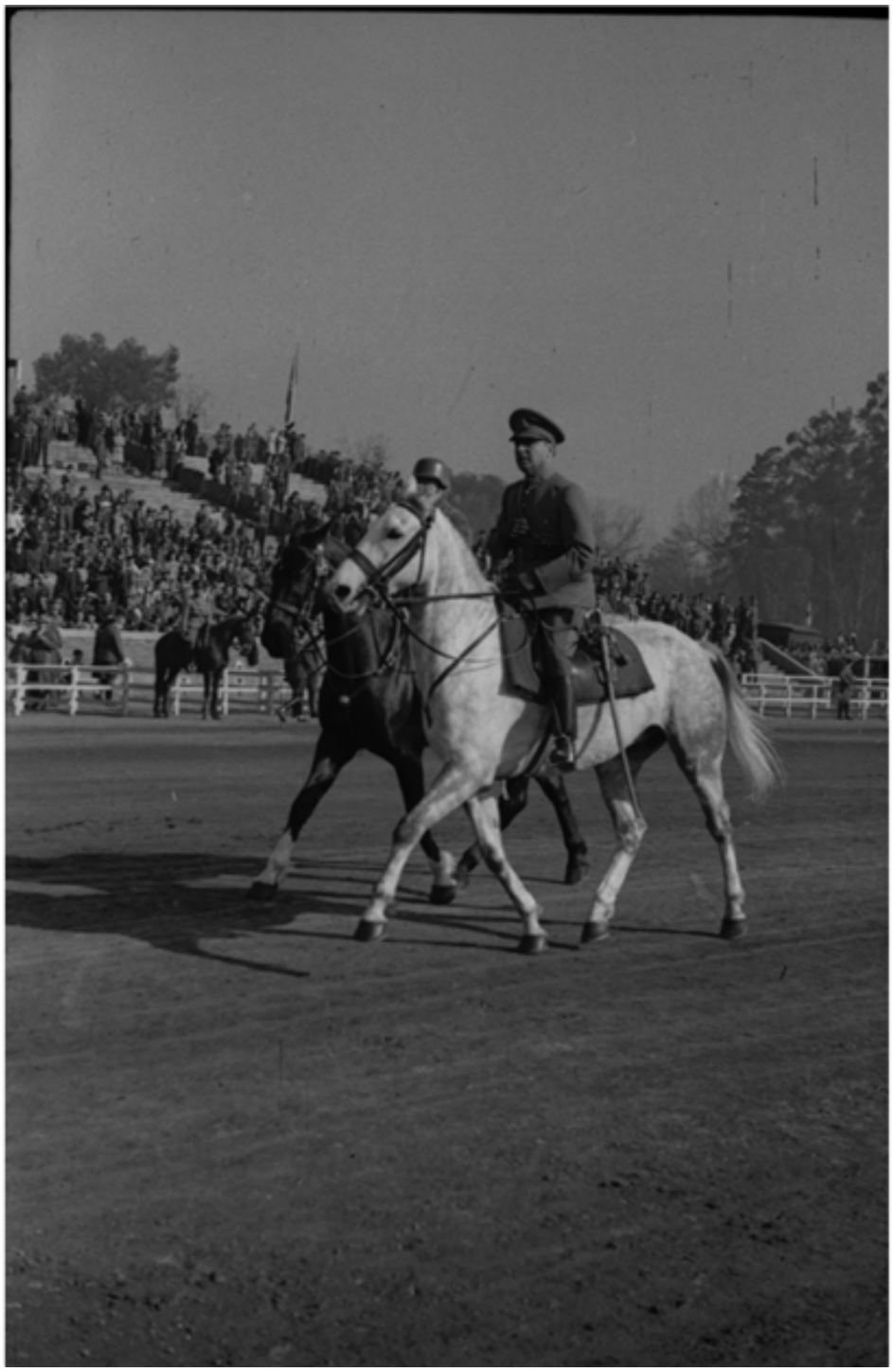

Revista preparatoria.

Fotografías

CREADOR/A

Miguel Rubio Feliz

DESCRIPCIÓN

Aspectos de la revista preparatoria del ejército de Chile.

FECHA DE CREACIÓN

1945

TÉCNICA

Negativo Flexible

FUENTE DE INFORMACIÓN

Fotografía Patrimonial

INSTITUCIÓN

Museo Histórico Nacional

UBICACIÓN

Plaza de Armas 951, Santiago, Región Metropolitana, Chile