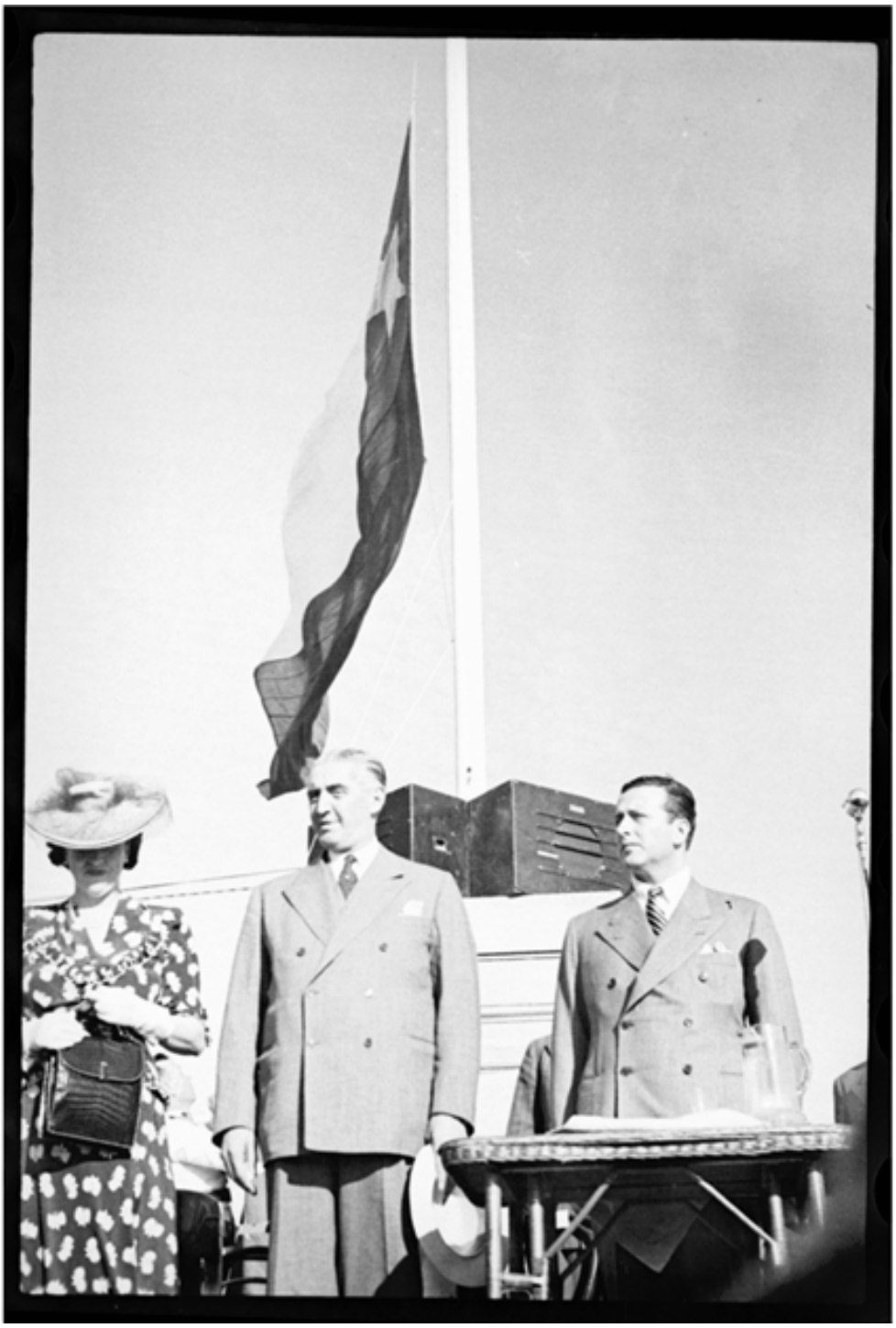

Inauguración de la Ciudad del Niño.

Fotografías

CREADOR/A

Miguel Rubio Feliz

DESCRIPCIÓN

Inauguración de la Ciudad del niño con asistencia del Juan Antonio Ríos, 23 de dic de 1943.

FECHA DE CREACIÓN

1943

TÉCNICA

Negativo Flexible

FUENTE DE INFORMACIÓN

Fotografía Patrimonial

INSTITUCIÓN

Museo Histórico Nacional

UBICACIÓN

Plaza de Armas 951, Santiago, Región Metropolitana, Chile