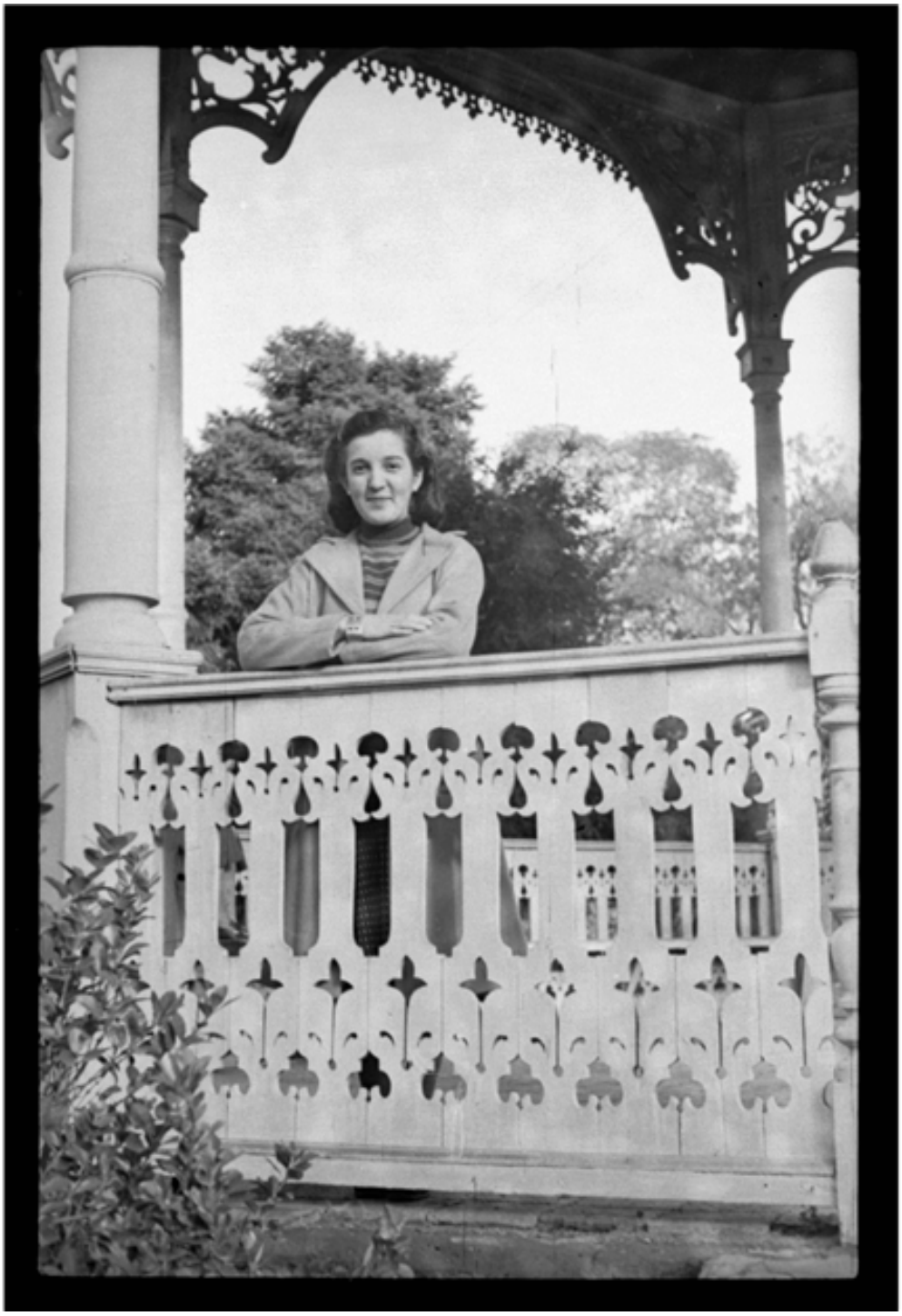

Vergara, Lidia

Fotografías

CREADOR/A

Miguel Rubio Feliz

DESCRIPCIÓN

Lidia Vergara en el parque Cousiño, 1940

FECHA DE CREACIÓN

1940

TÉCNICA

Negativo Flexible

FUENTE DE INFORMACIÓN

Fotografía Patrimonial

INSTITUCIÓN

Museo Histórico Nacional

UBICACIÓN

Plaza de Armas 951, Santiago, Región Metropolitana, Chile