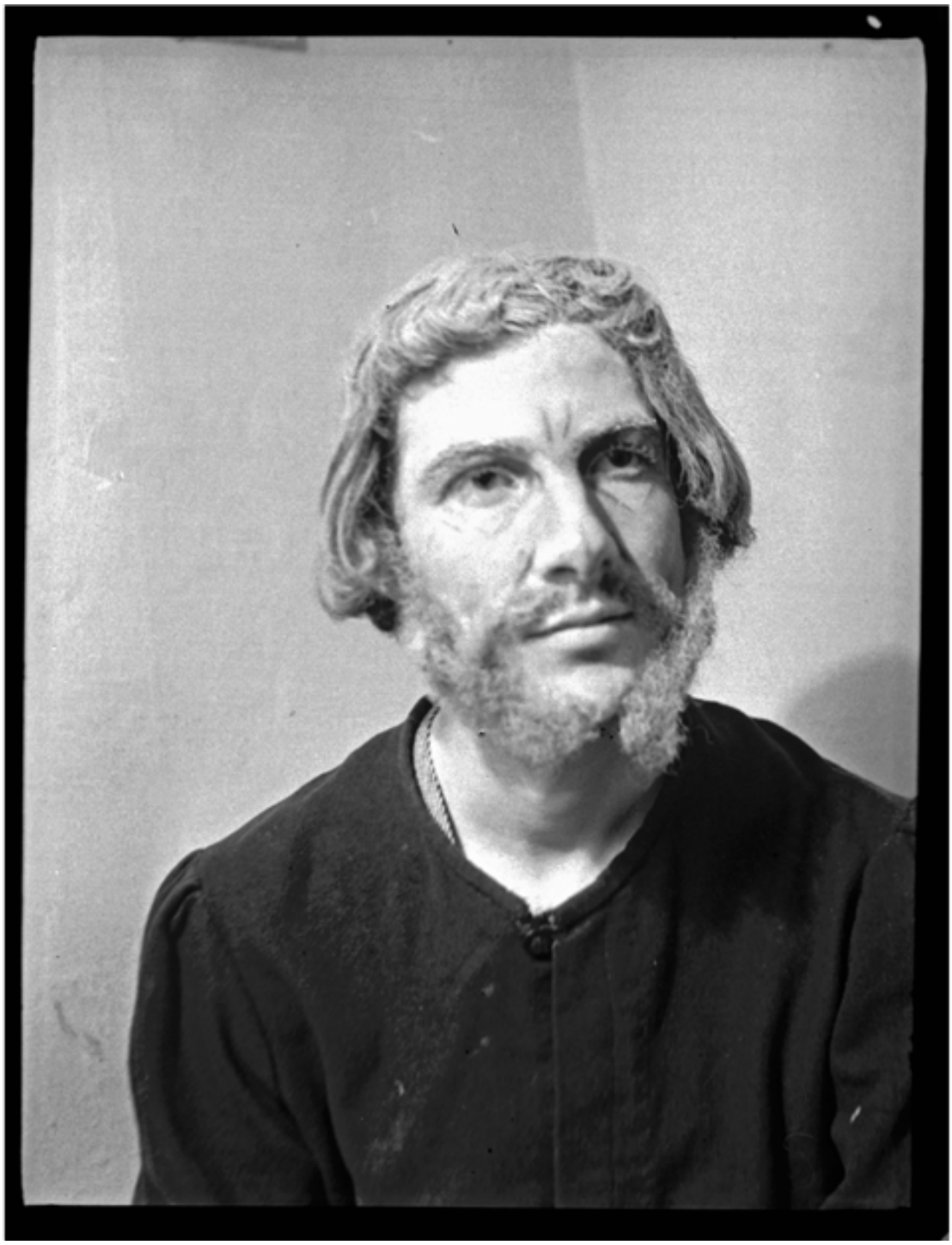

Teatro de Ensayo.

Fotografías

CREADOR/A

René Combeau Trillat

DESCRIPCIÓN

Actor de laobra "El peregrino".

FECHA DE CREACIÓN

1959

TÉCNICA

Negativo Flexible

FUENTE DE INFORMACIÓN

Fotografía Patrimonial

INSTITUCIÓN

Museo Histórico Nacional

UBICACIÓN

Plaza de Armas 951, Santiago, Región Metropolitana, Chile