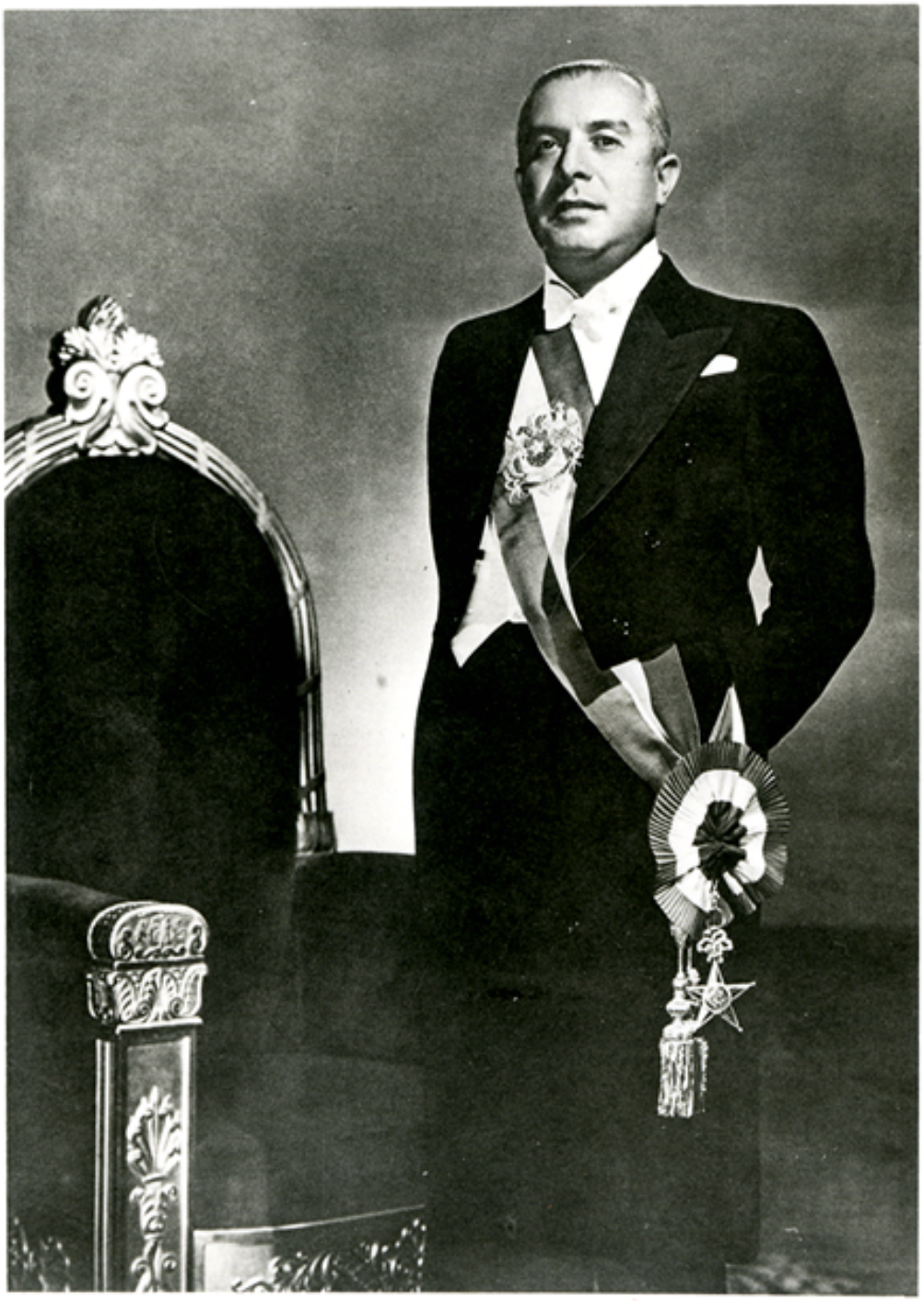

Gabriel González Videla

Fotografías

CREADOR/A

Jorge Opazo

DESCRIPCIÓN

Retrato oficial del presidente Gabriel González Videla.

FECHA DE CREACIÓN

1946

TÉCNICA

Papel positivo monocromo

FUENTE DE INFORMACIÓN

Fotografía Patrimonial

INSTITUCIÓN

Museo Histórico Nacional

UBICACIÓN

Plaza de Armas 951, Santiago, Región Metropolitana, Chile