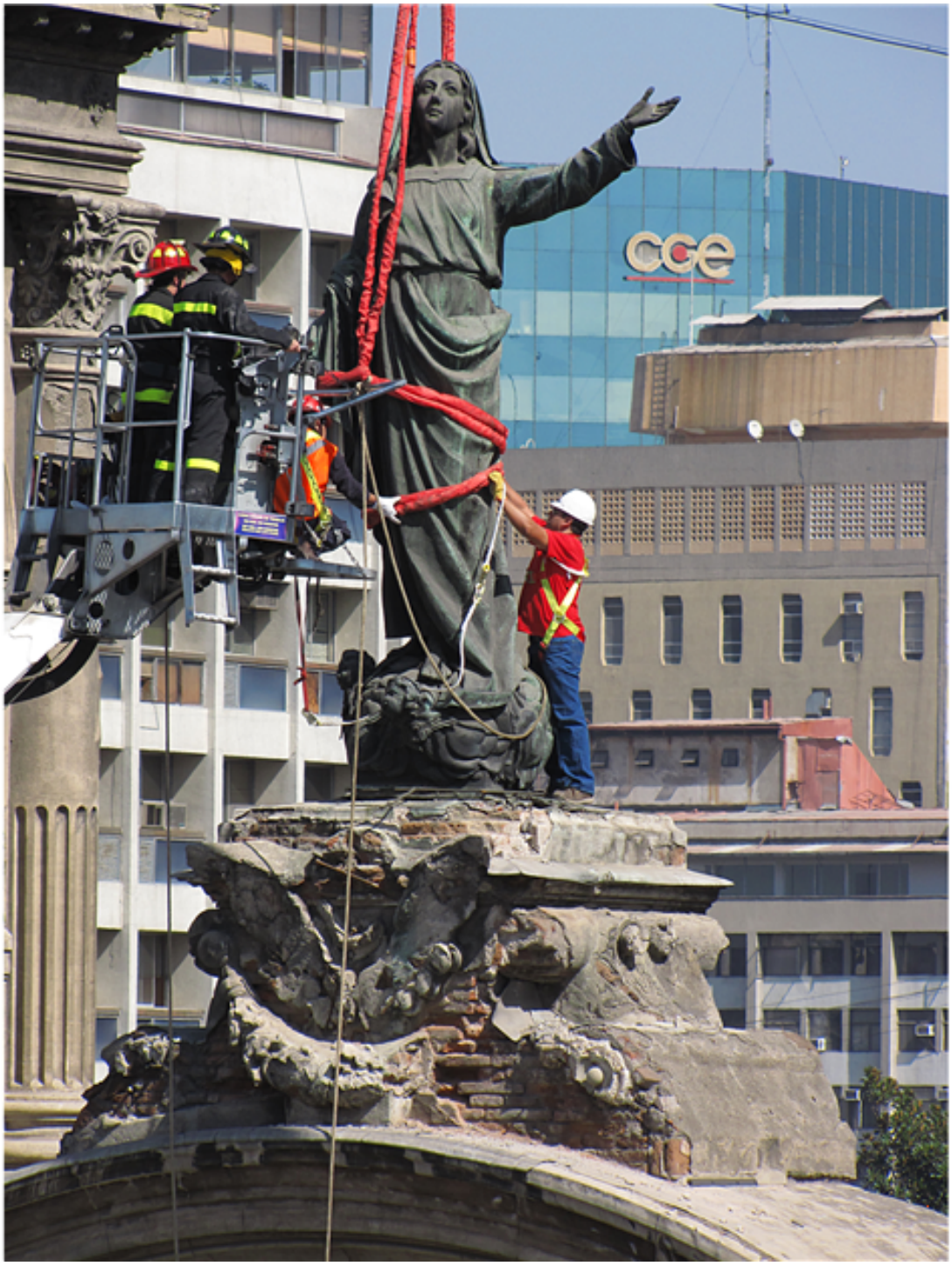

Catedral de Santiago

Fotografías

CREADOR/A

Juan César Astudillo C.

DESCRIPCIÓN

Esta asegurada, las amarras estan bien, la imagen sera retirada del lugar, por razones de seguridad, su base quedo debilitada con el terremoto del 2010. Gruas especiales y la supervision de Bomberos y pérsonal del Ministerio de Obras Publicas realizan la atrea.

FECHA DE CREACIÓN

2010

TÉCNICA

Fotografía nativa digital

FUENTE DE INFORMACIÓN

Fotografía Patrimonial

INSTITUCIÓN

Museo Histórico Nacional

UBICACIÓN

Plaza de Armas 951, Santiago, Región Metropolitana, Chile