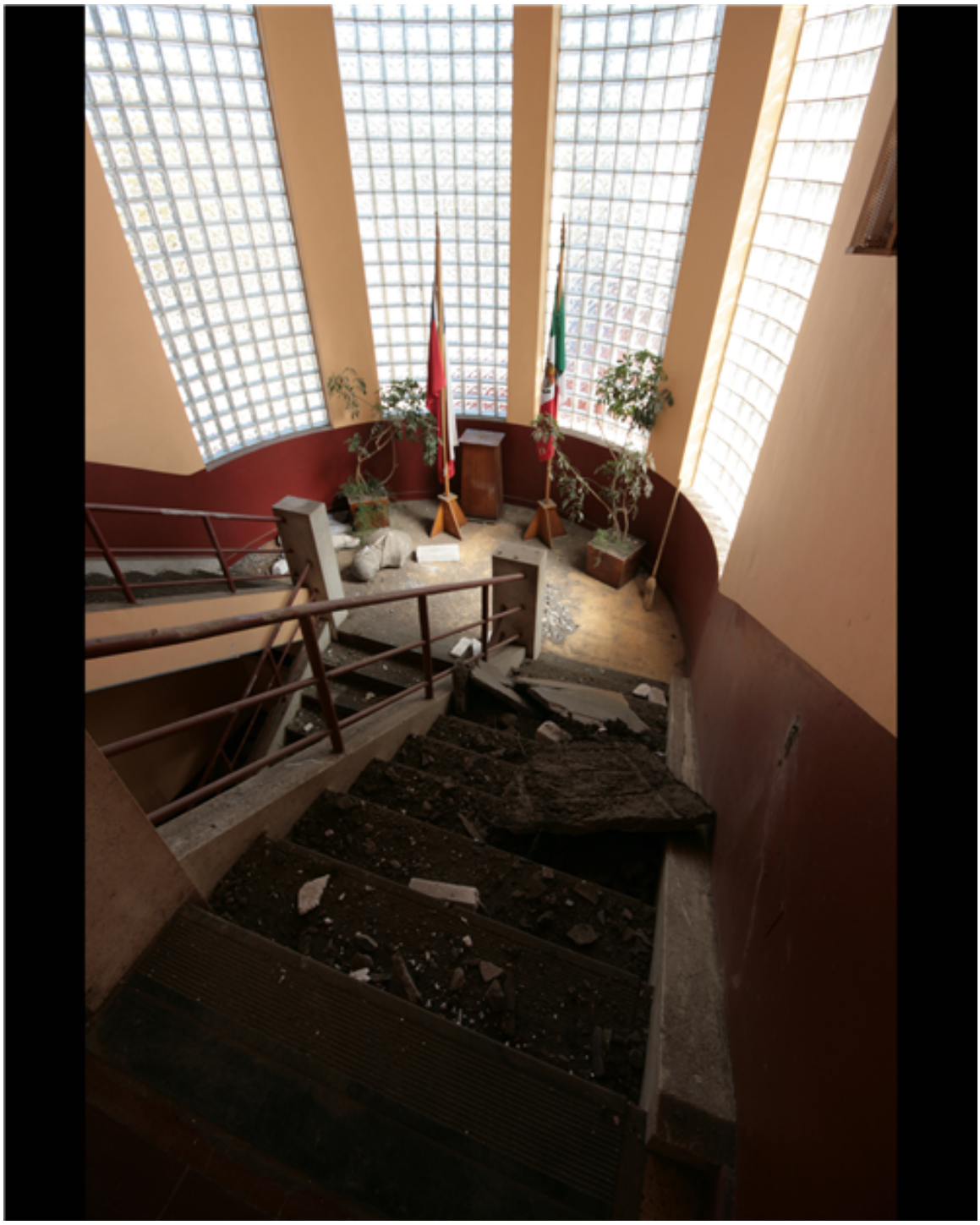

Terremoto 2010

Fotografías

CREADOR/A

Juan César Astudillo C.

DESCRIPCIÓN

Acseso escalera al segundo piso, en la escuela Mexico de chillan. trozos de la obra pictorica del mexicano Alfaro Siqueiros, que cayeron del mural que estaba en el techo de esta escala.

FECHA DE CREACIÓN

2010

TÉCNICA

Fotografía nativa digital

FUENTE DE INFORMACIÓN

Fotografía Patrimonial

INSTITUCIÓN

Museo Histórico Nacional

UBICACIÓN

Plaza de Armas 951, Santiago, Región Metropolitana, Chile