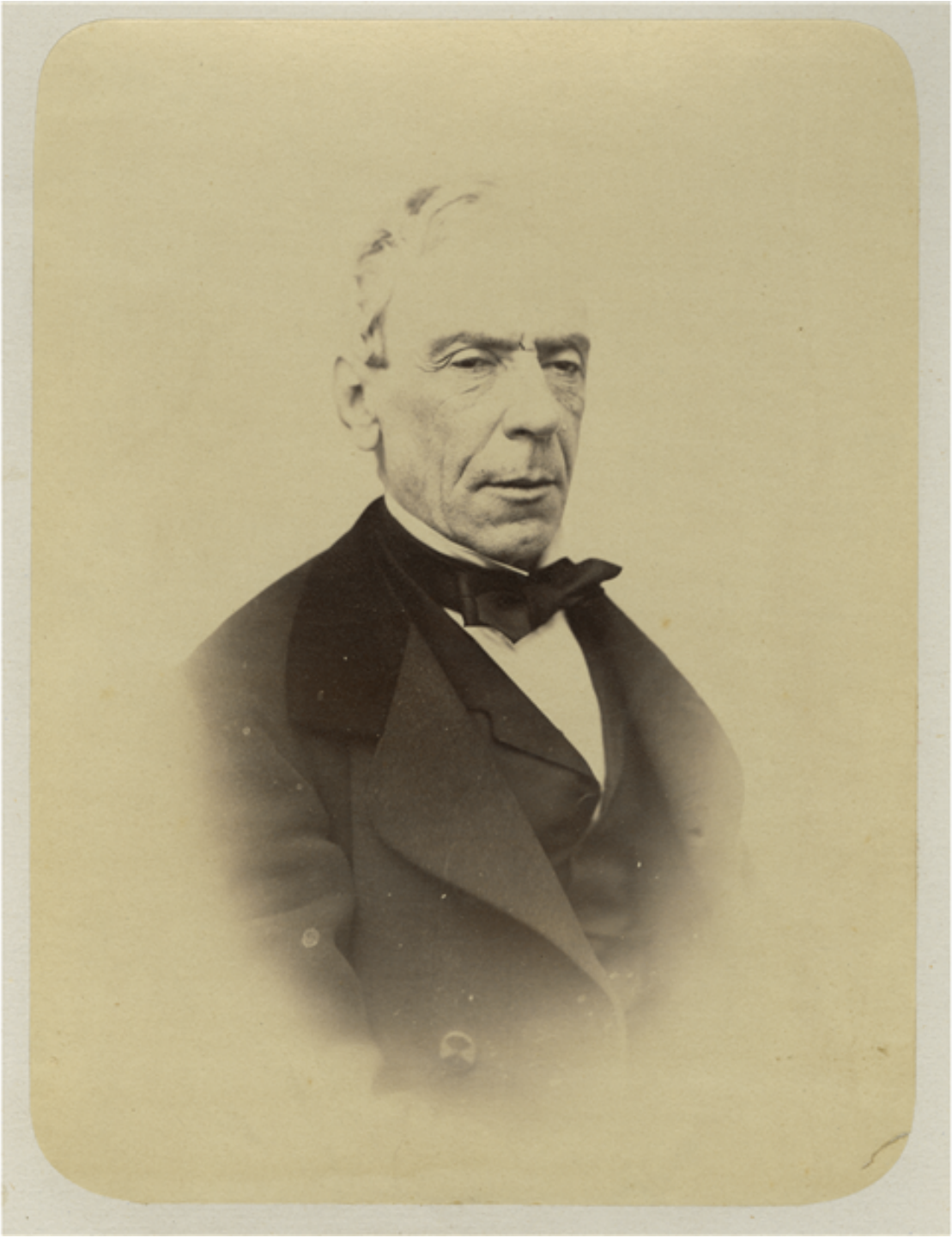

José Joaquín Pérez

Fotografías

CREADOR/A

Eugéne Manoury

DESCRIPCIÓN

Retrato de estudio de José Joaquín Pérez Mascayano (1801-1899), Presidente de Chile entre 1861 y 1871.

FECHA DE CREACIÓN

1865

TÉCNICA

Papel positivo monocromo

FUENTE DE INFORMACIÓN

Fotografía Patrimonial

INSTITUCIÓN

Museo Histórico Nacional

UBICACIÓN

Plaza de Armas 951, Santiago, Región Metropolitana, Chile