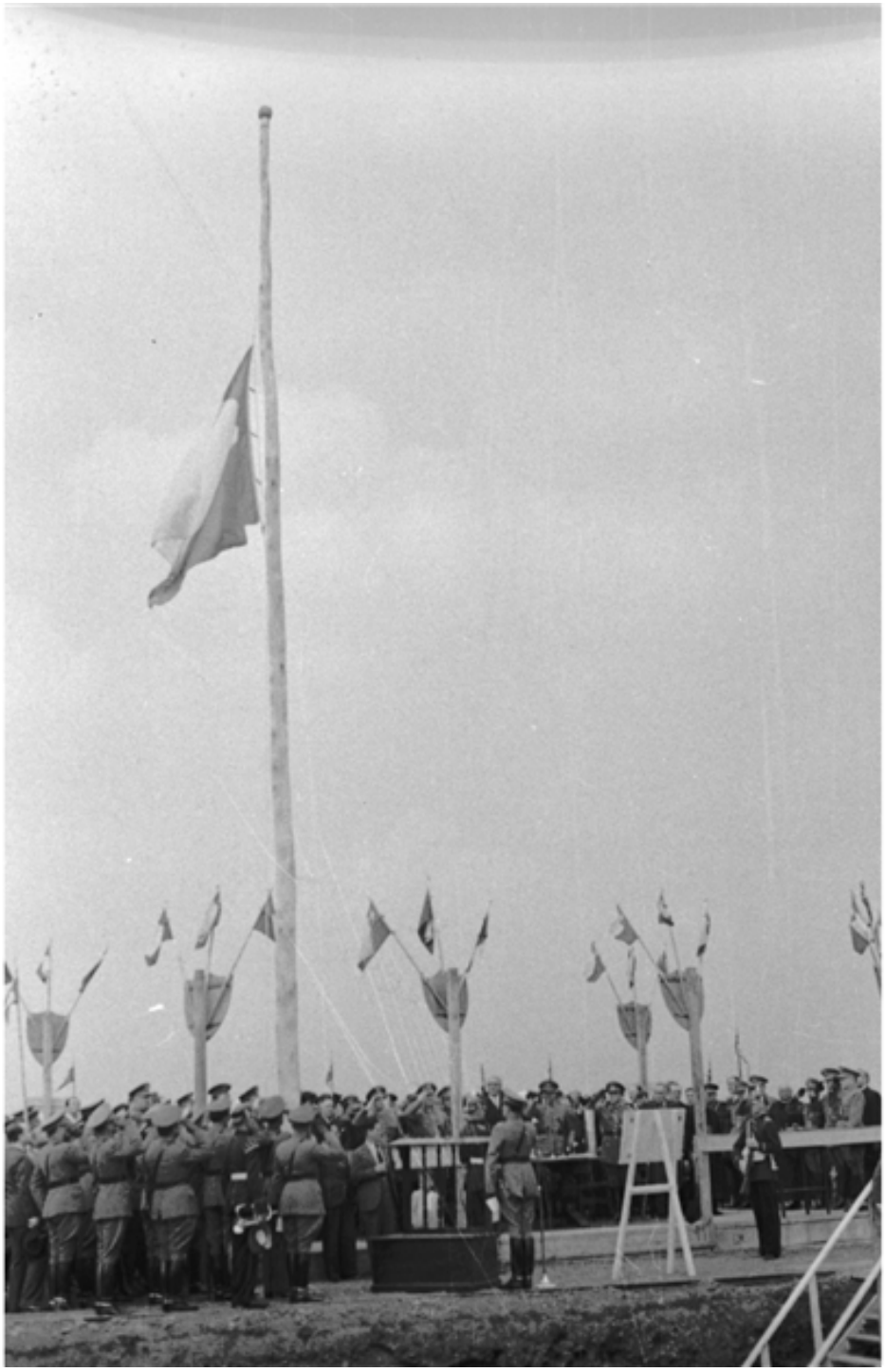

Ceremonia militar

Fotografías

CREADOR/A

Miguel Rubio Feliz

DESCRIPCIÓN

Colocación de la primera piedra de la nueva escuela militar

FECHA DE CREACIÓN

1943

TÉCNICA

Negativo Flexible

FUENTE DE INFORMACIÓN

Fotografía Patrimonial

INSTITUCIÓN

Museo Histórico Nacional

UBICACIÓN

Plaza de Armas 951, Santiago, Región Metropolitana, Chile