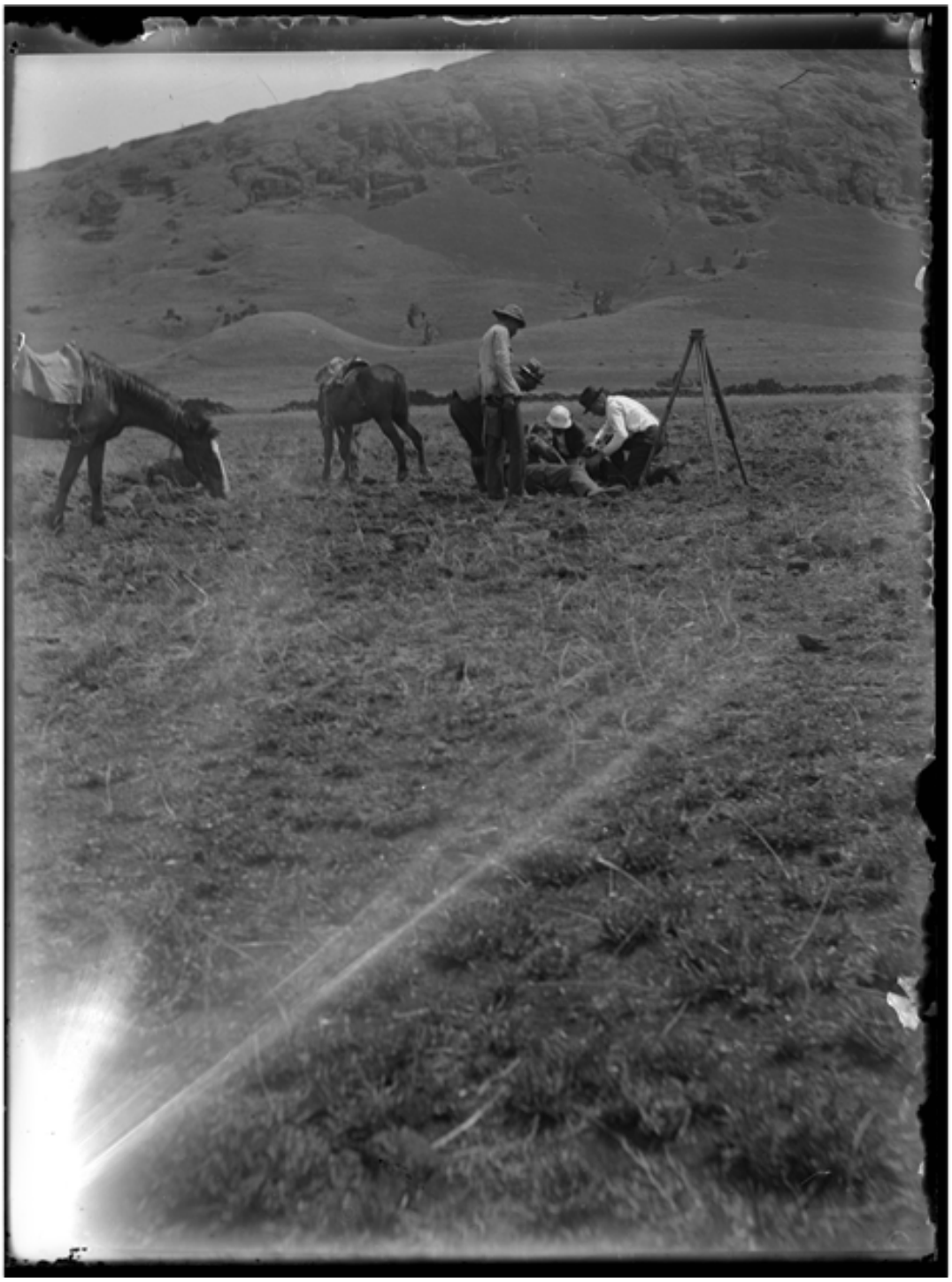

Rano Raraku/ Rapa Nui

Fotografías

CREADOR/A

No Identificado

DESCRIPCIÓN

Fotografía tomada a fines de diciembre de 1916 por la tripulación de la goleta Carnegie al mando del comandante James Percy Ault. La expedición del Carnegie permanecería entre el 24 de diciembre de 1916 y el 2 de enero de 1917. La fotografía es en la llanura al suroeste del volcán Rano Raraku que en tiempos antiguos fue utilizado como cantera para esculpir las estatuas colosales llamadas moai. El trípode montado tenía como propósito la instalación de aparatos para efectuar mediciones geomagnéticas. El Carnegie se dedicaba a este tipo de estudios magnéticos y estas fotografías corresponden a su cuarto crucero por el mundo. Volvería a la isla en 1928. Isla de Pascua

FECHA DE CREACIÓN

1916

TÉCNICA

Negativo sobre vidrio

FUENTE DE INFORMACIÓN

Fotografía Patrimonial

INSTITUCIÓN

Museo Histórico Nacional

UBICACIÓN

Plaza de Armas 951, Santiago, Región Metropolitana, Chile