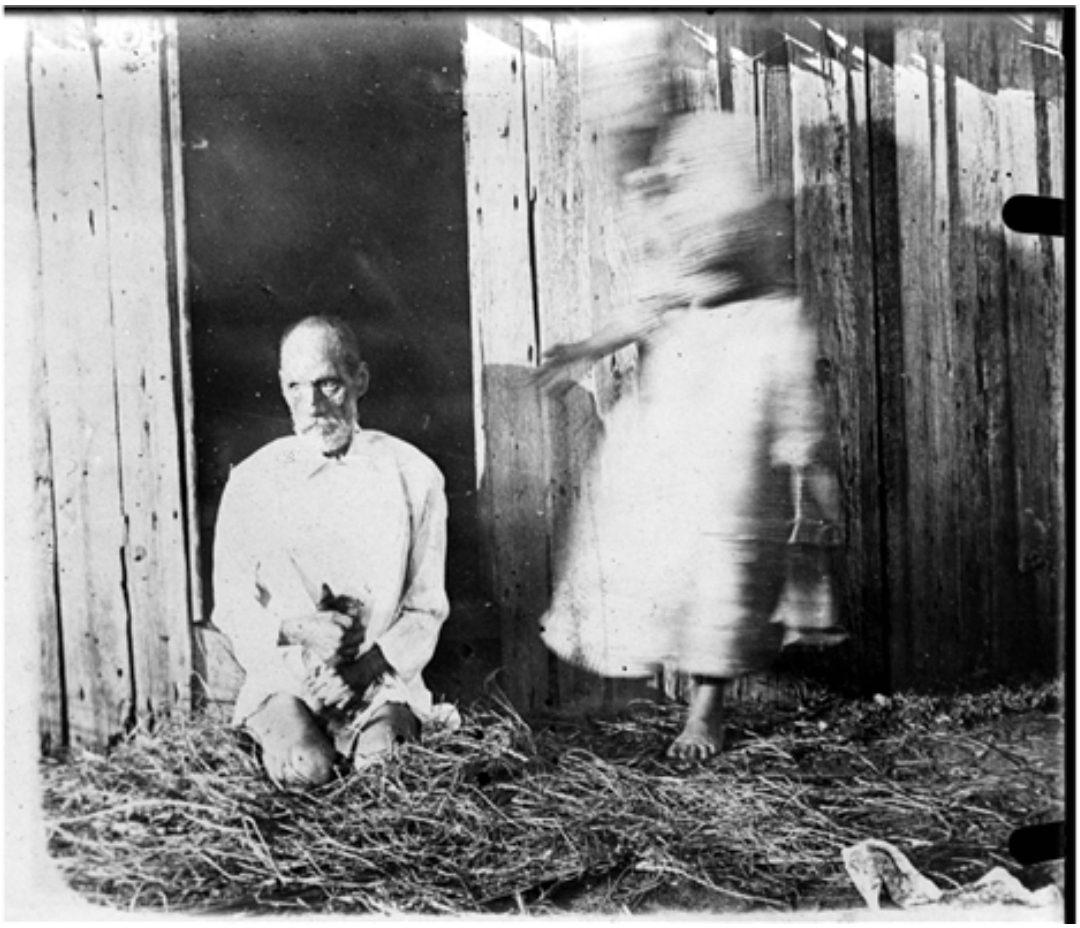

Retrato de Tekohu, Rapa Nui

Fotografías

CREADOR/A

No Identificado

DESCRIPCIÓN

Fotografía tomada en las casuchas de la leprosería de Rapa Nui alrededor de 1916. En ese entonces, la leprosería se encontraba en el sector de Pare, a unos 4 kilómetros al norte de Hanga Roa. El hombre sentado es el anciano Tekohou o Tematangi, bautizado “Timoteo” (c. 1833-1917). Cuando se adoptó en Rapa Nui la costumbre foránea de usar nombre y apellido, se le asignó el nombre de su padre Ure a Toro. Su nombre y apellido inscrito a la chilena pasó a ser “Timoteo Ureatoro”, muchas veces mal transcrito como “Timoteo Uentoru”. Para todos los efectos sociales siguió siendo llamado “Tekohou”. Falleció de ancianidad en el mejorado leprosario, construido a instancias del Obispo Rafael Edwards en 1917, con sus heridas completamente cicatrizadas.

FECHA DE CREACIÓN

1916

TÉCNICA

Negativo sobre vidrio

FUENTE DE INFORMACIÓN

Fotografía Patrimonial

INSTITUCIÓN

Museo Histórico Nacional

UBICACIÓN

Plaza de Armas 951, Santiago, Región Metropolitana, Chile