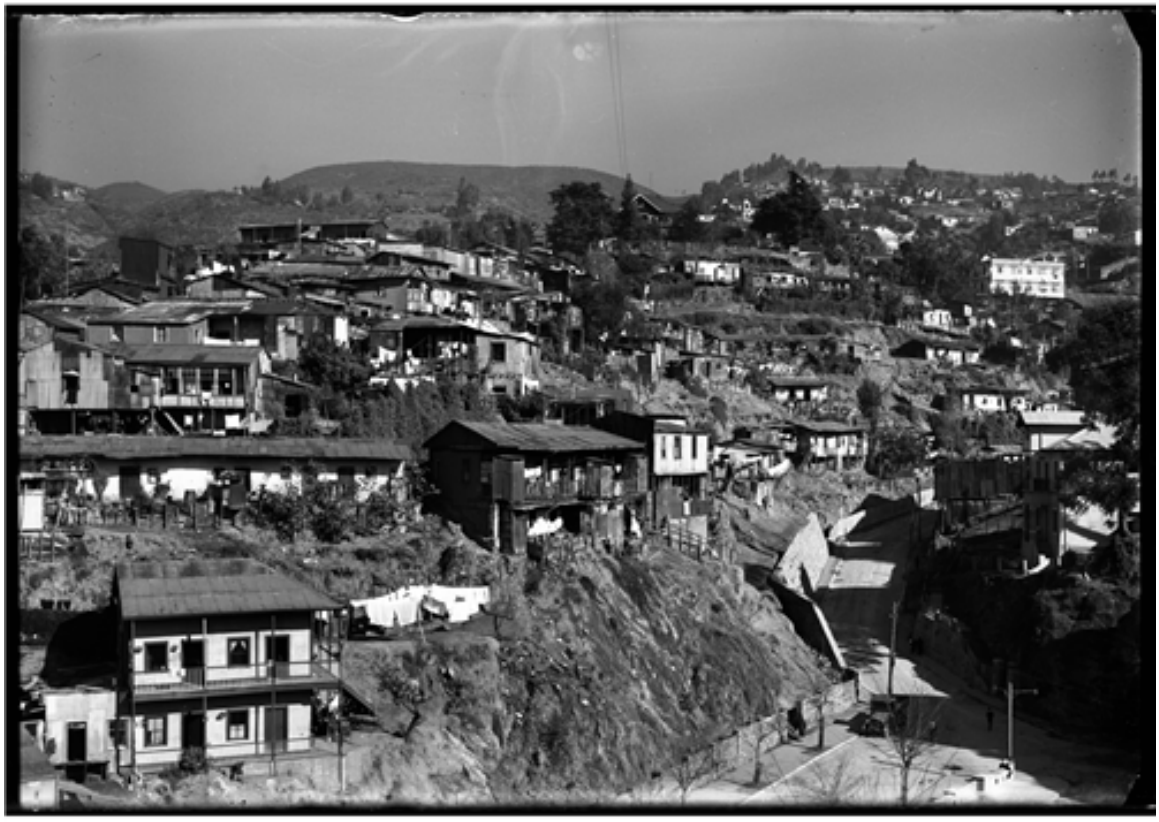

Cerro de Valparaíso

Fotografías

CREADOR/A

Einar Altschwager

DESCRIPCIÓN

Panóramica del cerro La Loma, se observa la calle Carlos Newman con subida Ecuador. Fotografía capturada desde el Cerro Cárcel.

FECHA DE CREACIÓN

1930

TÉCNICA

Negativo sobre vidrio

FUENTE DE INFORMACIÓN

Fotografía Patrimonial

INSTITUCIÓN

Museo Histórico Nacional

UBICACIÓN

Plaza de Armas 951, Santiago, Región Metropolitana, Chile