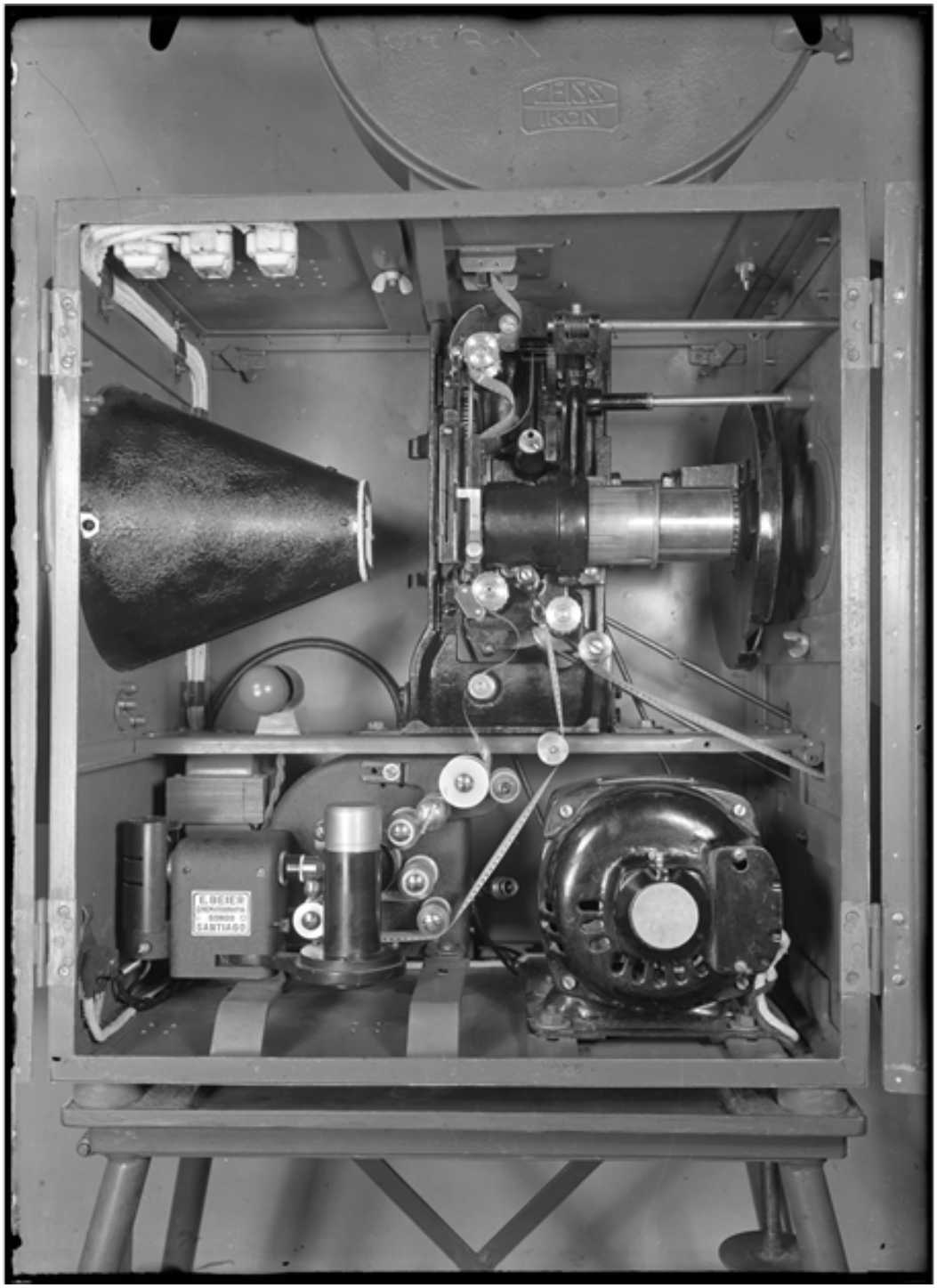

Proyector

Fotografías

CREADOR/A

No Identificado

DESCRIPCIÓN

Interior mecánico de un proyector de película de 35 mm. perteneciente al Instituto de Cinematografía Educativa de la Universidad de Chile.

FECHA DE CREACIÓN

1929

TÉCNICA

Negativo sobre vidrio

FUENTE DE INFORMACIÓN

Fotografía Patrimonial

INSTITUCIÓN

Museo Histórico Nacional

UBICACIÓN

Plaza de Armas 951, Santiago, Región Metropolitana, Chile