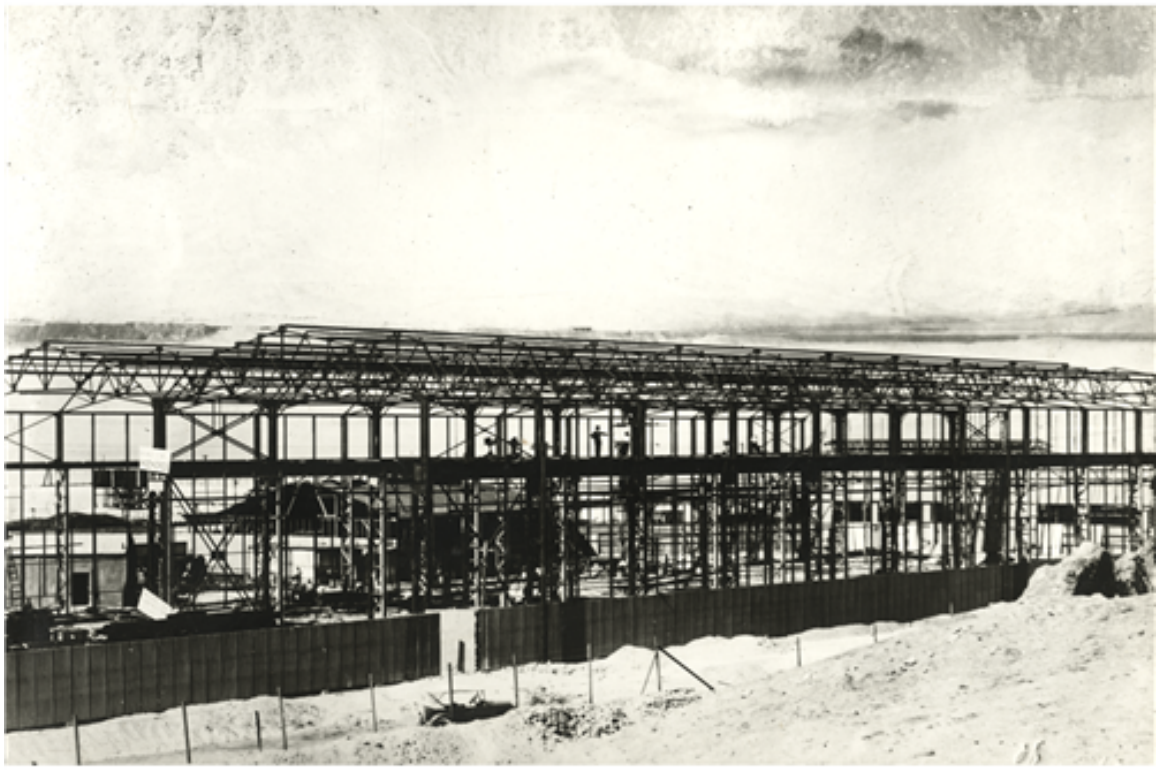

Armadura de fierro de la Maestranza Del Colorado.

Fotografías

CREADOR/A

Carlos Alfaro

DESCRIPCIÓN

Vista de una armadura de fierro de la Maestranza del Colorado, parte del ferrocarril de Iquique a Pintados. Contratistas Barriga, Wachholtz y Cia. Región de Tarapacá.

FECHA DE CREACIÓN

1927

TÉCNICA

Papel positivo monocromo

FUENTE DE INFORMACIÓN

Fotografía Patrimonial

INSTITUCIÓN

Museo Histórico Nacional

UBICACIÓN

Plaza de Armas 951, Santiago, Región Metropolitana, Chile