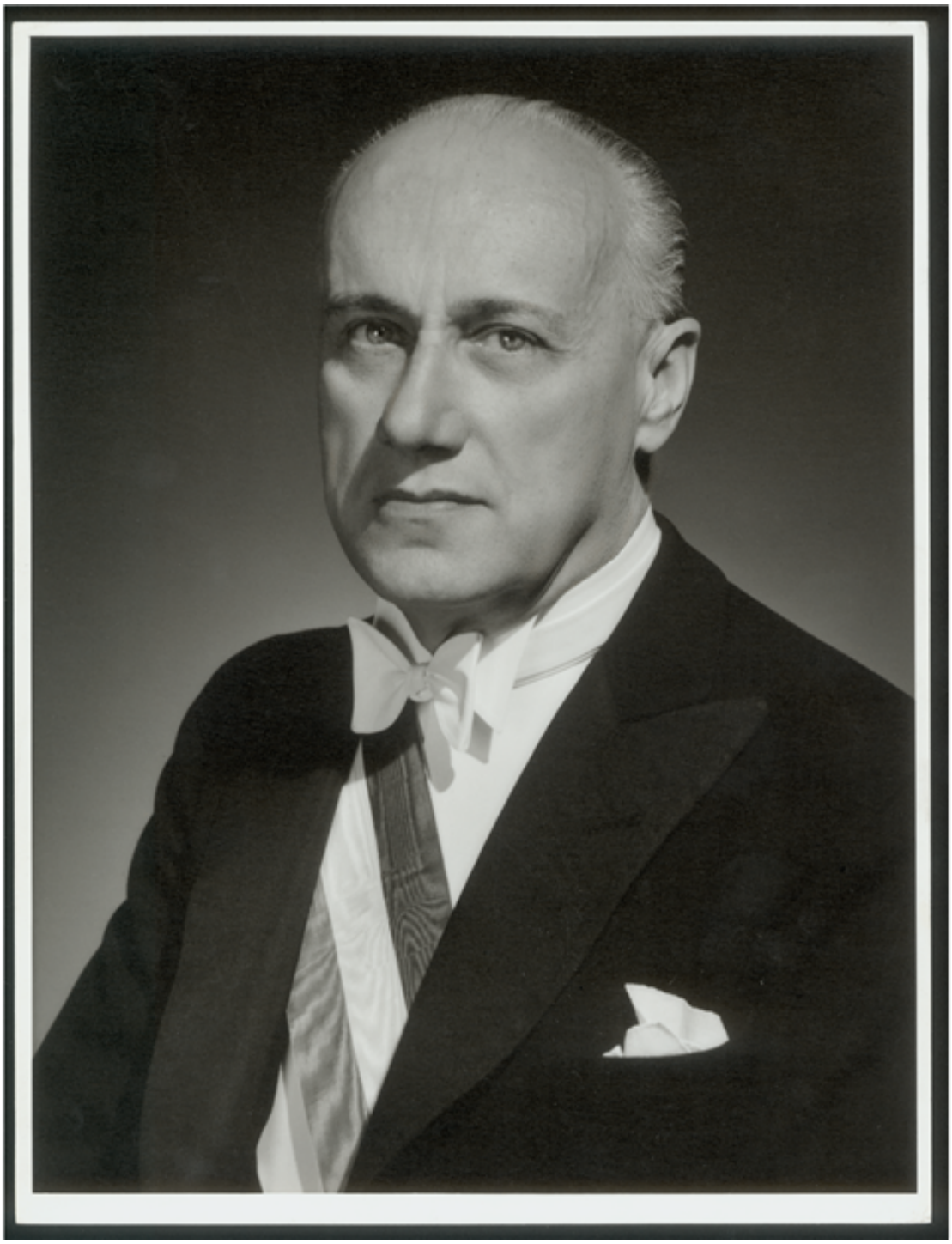

Jorge Alessandri R.

Fotografías

CREADOR/A

Jorge Opazo

DESCRIPCIÓN

Retrato de Jorge Alessandri Rodríguez

TÉCNICA

Papel positivo monocromo

FUENTE DE INFORMACIÓN

Fotografía Patrimonial

INSTITUCIÓN

Museo Histórico Nacional

UBICACIÓN

Plaza de Armas 951, Santiago, Región Metropolitana, Chile