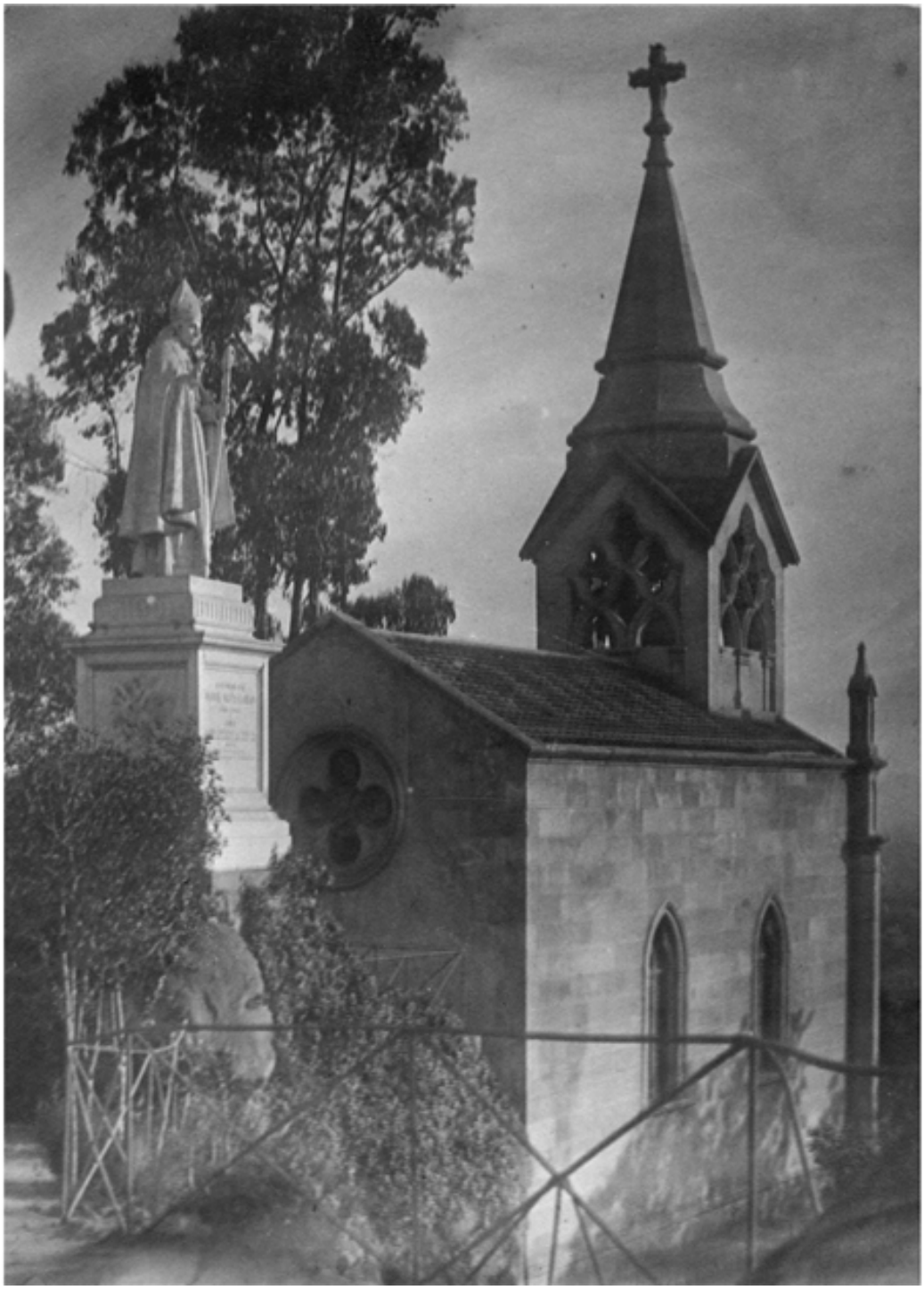

Cerro Santa Lucía

Fotografías

CREADOR/A

Atribuida León Durandin

DESCRIPCIÓN

Vista del Monumento del arzobispo Manuel Vicuña Larraín y la Ermita donde están los restos del Intendente Benjamín Vicuña Mackenna (1831-1886), en el Cerro Santa Lucía de Santiago de Chile. Región Metropolitana.

FECHA DE CREACIÓN

1910

TÉCNICA

Papel positivo monocromo

FUENTE DE INFORMACIÓN

Fotografía Patrimonial

INSTITUCIÓN

Museo Histórico Nacional

UBICACIÓN

Plaza de Armas 951, Santiago, Región Metropolitana, Chile