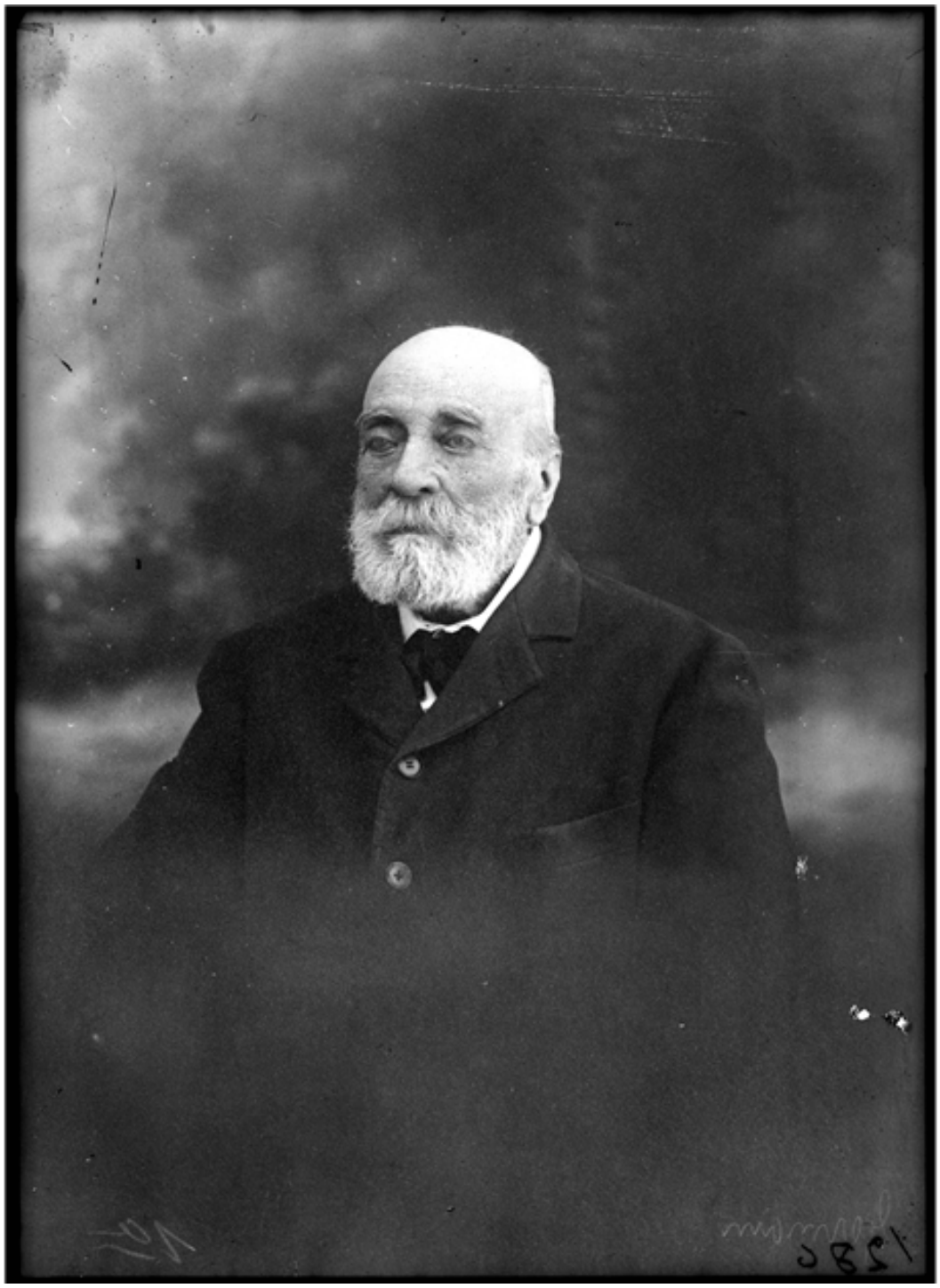

Núñez Murúa, José Abelardo

Fotografías

CREADOR/A

No Identificado

DESCRIPCIÓN

Retrato de José Abelardo Núñez Murúa. Abogado y educador; encargado de la organización de las escuelas normales.

FECHA DE CREACIÓN

1885

TÉCNICA

Negativo sobre vidrio

FUENTE DE INFORMACIÓN

Fotografía Patrimonial

INSTITUCIÓN

Museo Histórico Nacional

UBICACIÓN

Plaza de Armas 951, Santiago, Región Metropolitana, Chile