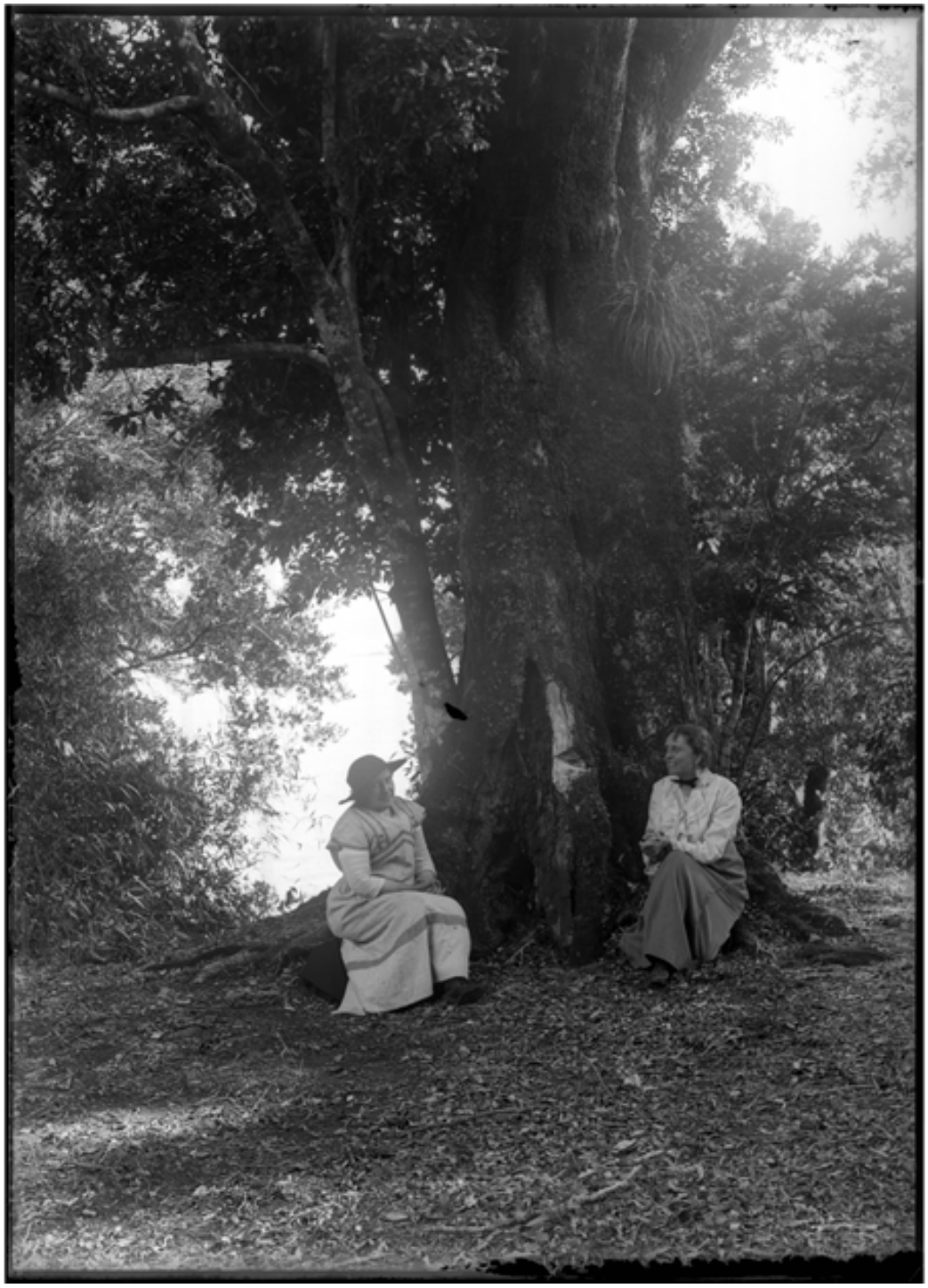

Mujeres n/i

Fotografías

CREADOR/A

Manuel Foster Recabarren

DESCRIPCIÓN

Retrato de dos mujeres sentadas a los pies de un árbol.

FECHA DE CREACIÓN

1920

TÉCNICA

Negativo sobre vidrio

FUENTE DE INFORMACIÓN

Fotografía Patrimonial

INSTITUCIÓN

Museo Histórico Nacional

UBICACIÓN

Plaza de Armas 951, Santiago, Región Metropolitana, Chile