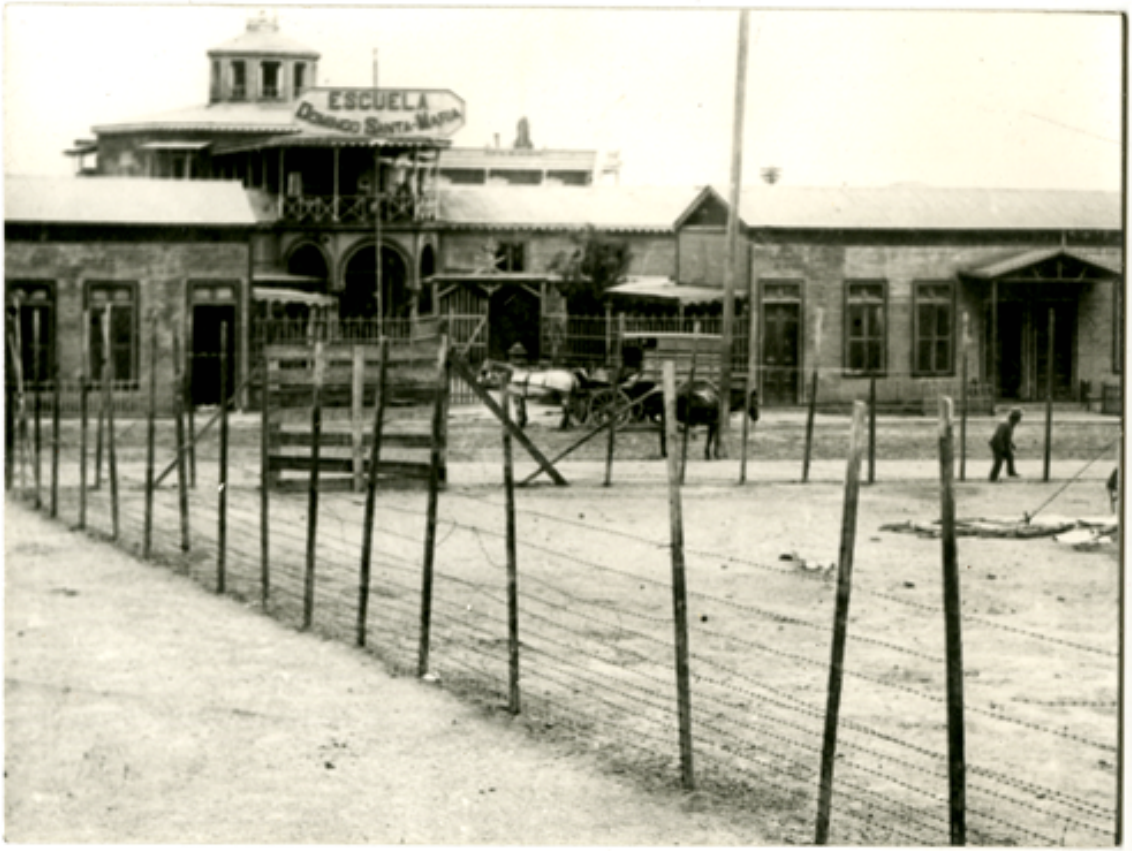

Escuela Santa María de Iquique.

Fotografías

CREADOR/A

No Identificado

DESCRIPCIÓN

Fachada de la escuela Santa María de Iquique vista desde la Plaza Montt. La Masacre de la Escuela Santa María de Iquique fue una matanza de trabajadores del salitre cometida en Chile el 21 de diciembre de 1907

FECHA DE CREACIÓN

1907

TÉCNICA

Papel positivo monocromo

FUENTE DE INFORMACIÓN

Fotografía Patrimonial

INSTITUCIÓN

Museo Histórico Nacional

UBICACIÓN

Plaza de Armas 951, Santiago, Región Metropolitana, Chile