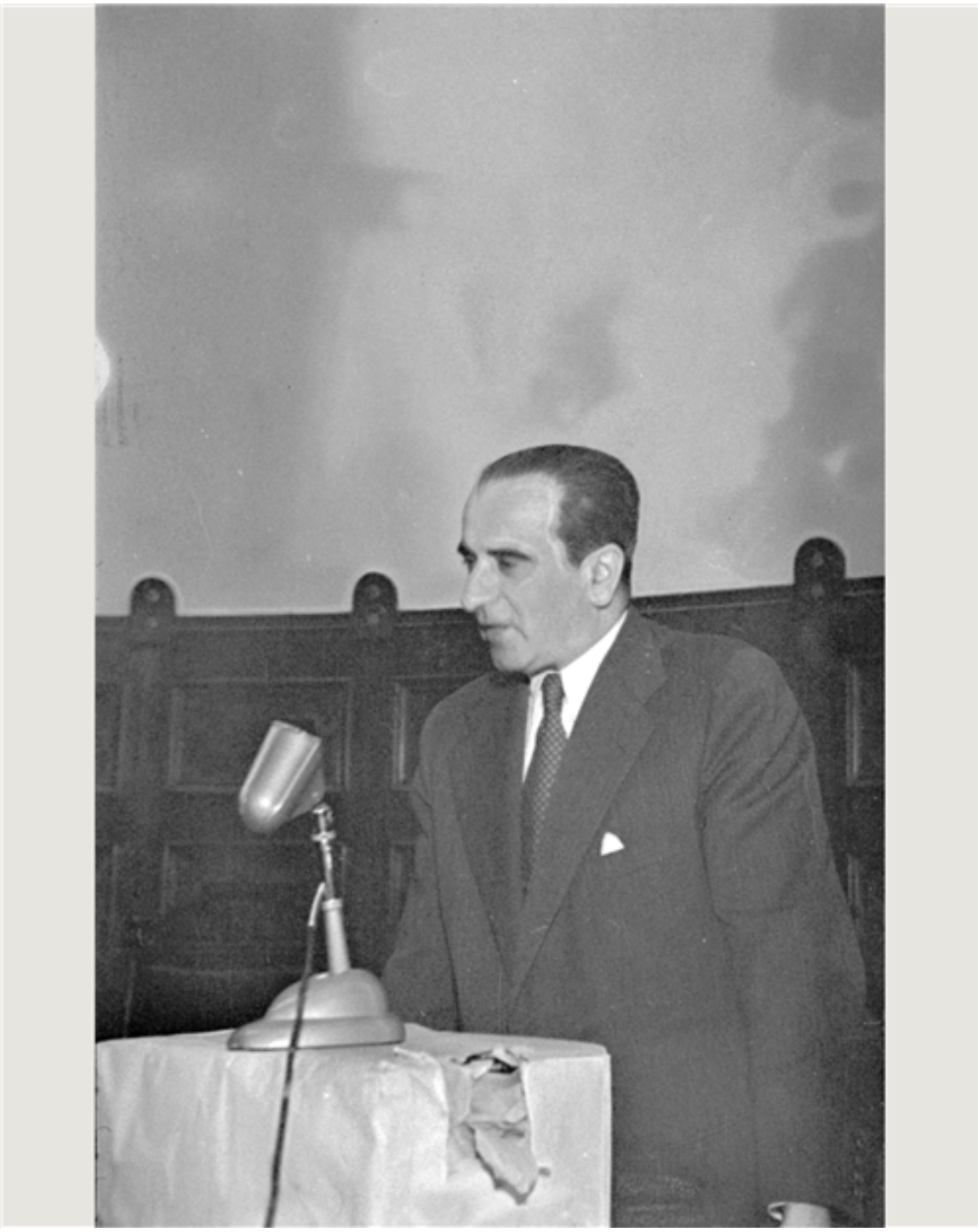

# Juan Gómez Millas

Fotografías

**CREADOR/A**

Miguel Rubio Feliz

## DESCRIPCIÓN

Decano de la facultad de filosofía de la Universidad de Chile

## FECHA DE CREACIÓN

1949

## TÉCNICA

Negativo Flexible

## FUENTE DE INFORMACIÓN

Fotografía Patrimonial

## INSTITUCIÓN

Museo Histórico Nacional

## UBICACIÓN

Plaza de Armas 951, Santiago, Región Metropolitana, Chile