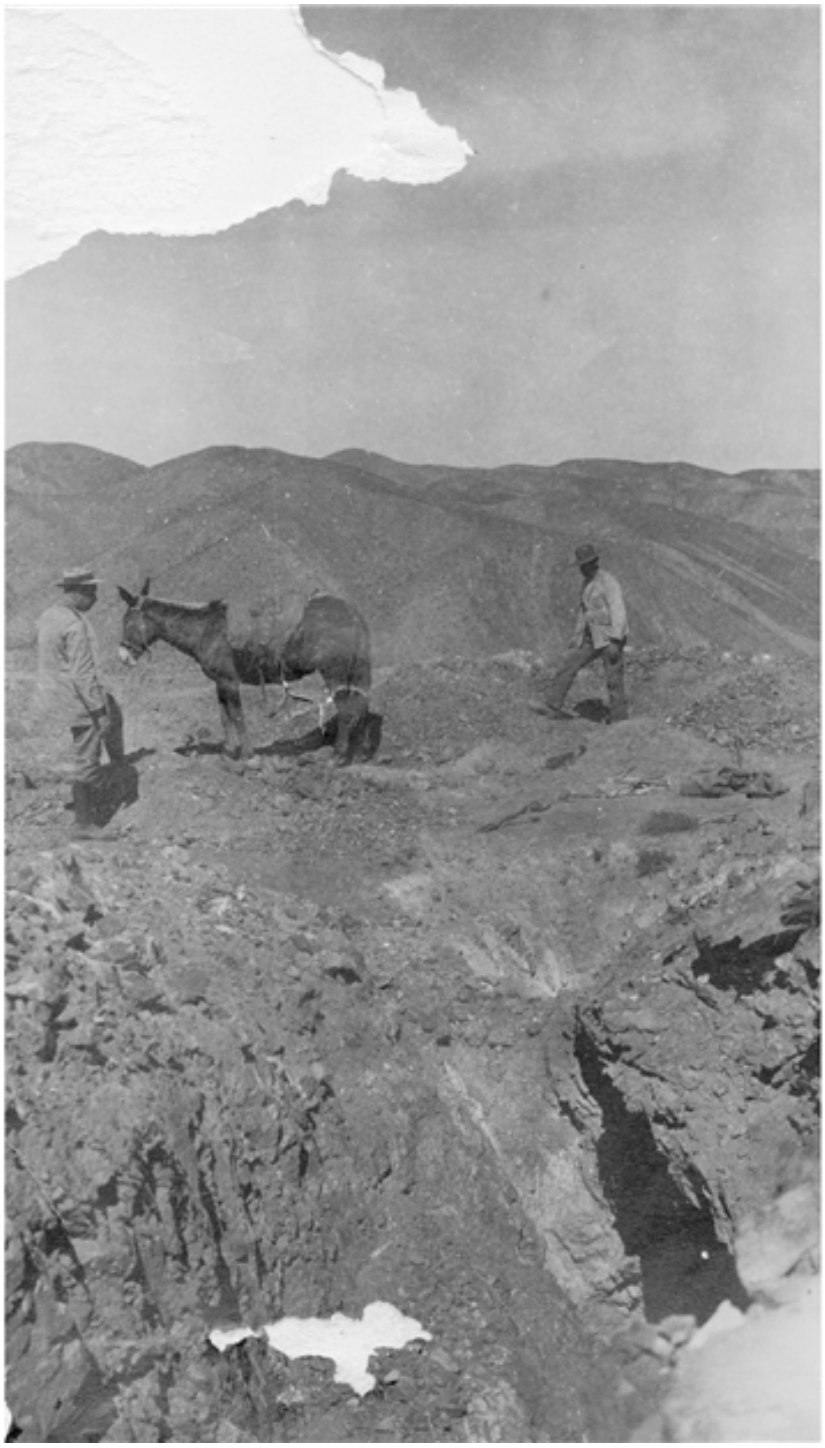

Paisaje cordillerano.

Fotografías

CREADOR/A

No Identificado

DESCRIPCIÓN

Hombres en un cerro cordillerano, con un animal de carga.

TÉCNICA

Papel positivo monocromo

FUENTE DE INFORMACIÓN

Fotografía Patrimonial

INSTITUCIÓN

Museo Histórico Nacional

UBICACIÓN

Plaza de Armas 951, Santiago, Región Metropolitana, Chile