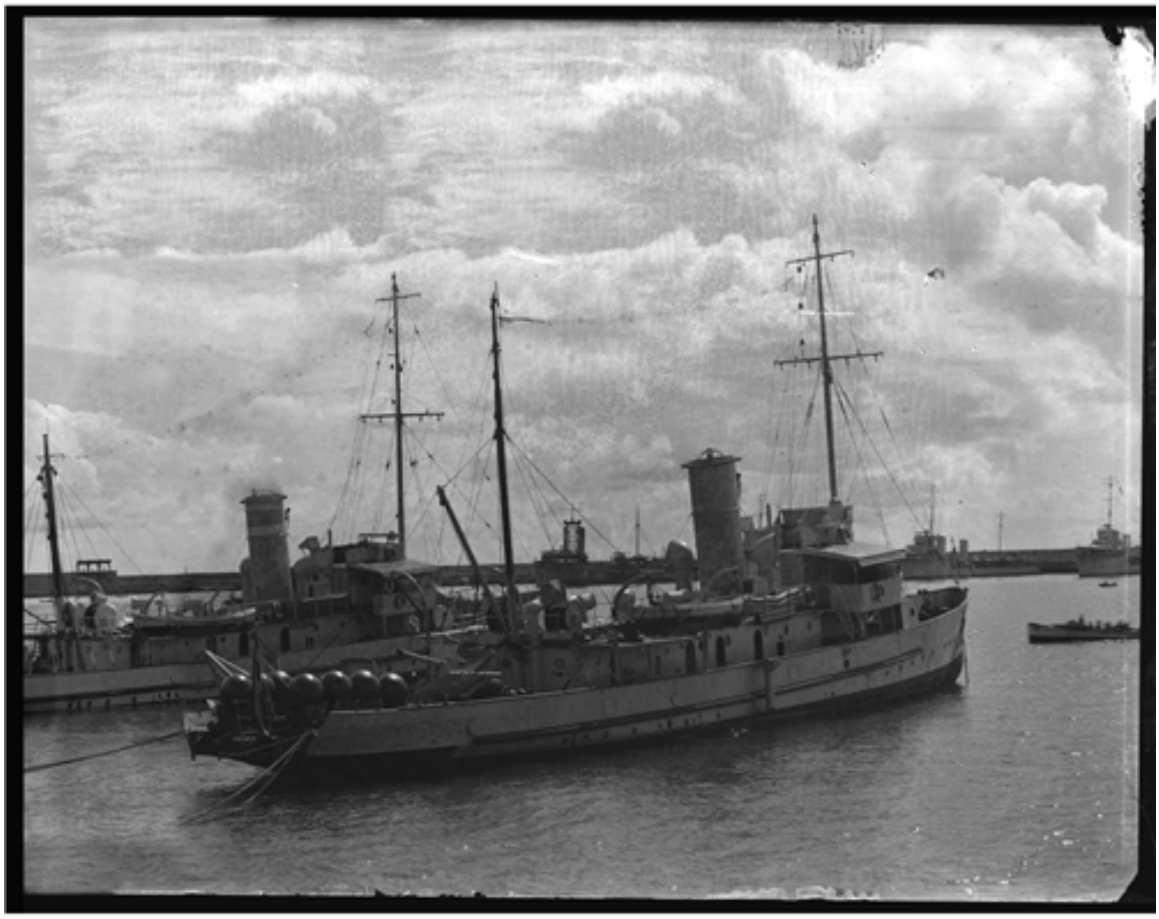

Buques minadores

Fotografías

CREADOR/A

Einar Altschwager

DESCRIPCIÓN

Buques minadores Elicura y Orompello anclado en el puerto de Valparaíso. Un buque minador es un tipo de embarcación de guerra utilizada para desplegar un campo de minas navales.

FECHA DE CREACIÓN

1930

TÉCNICA

Negativo sobre vidrio

FUENTE DE INFORMACIÓN

Fotografía Patrimonial

INSTITUCIÓN

Museo Histórico Nacional

UBICACIÓN

Plaza de Armas 951, Santiago, Región Metropolitana, Chile