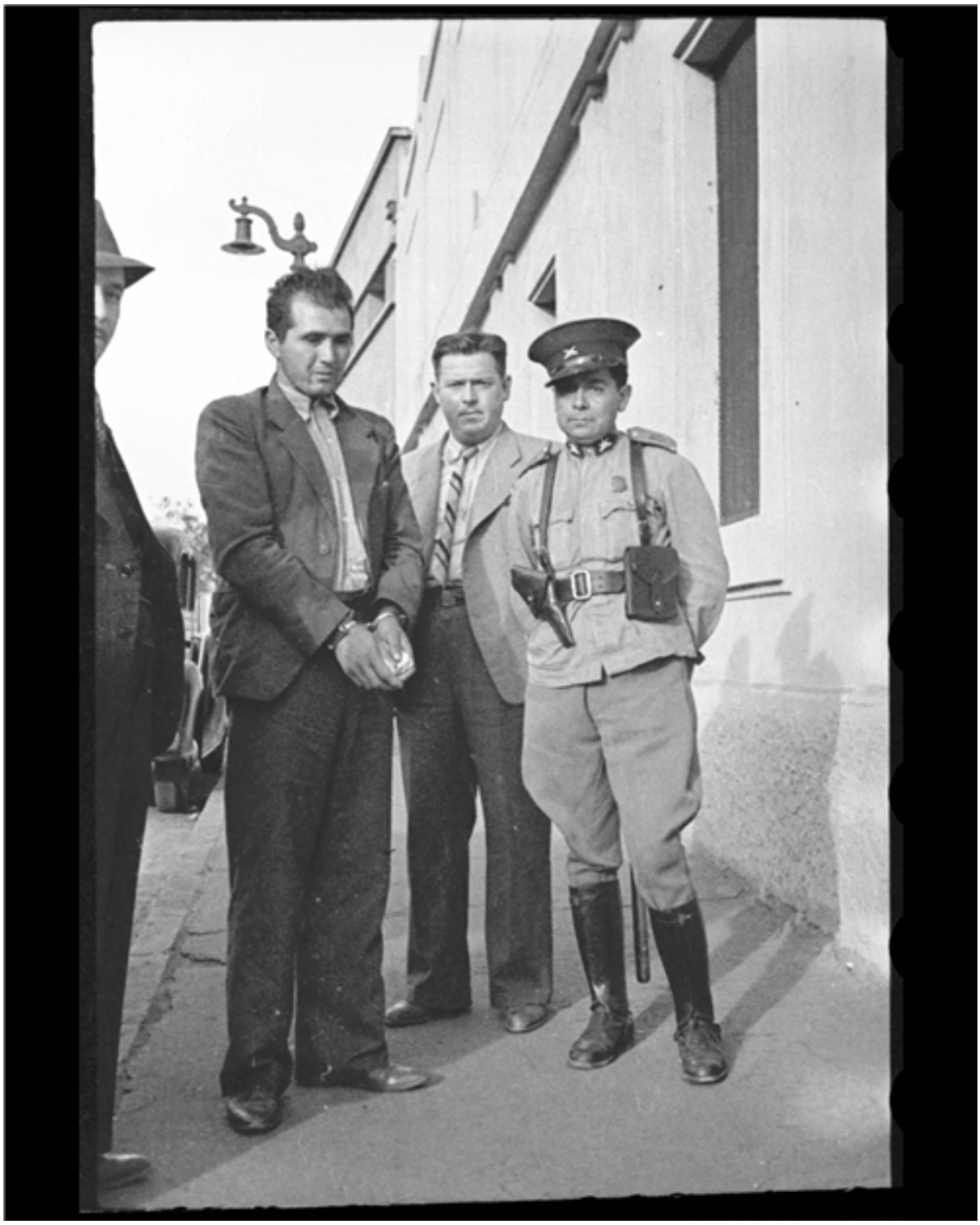

Lorenzo Fuentes Astete

Fotografías

CREADOR/A

Miguel Rubio Feliz

DESCRIPCIÓN

Criminal de Pelvín tomado detenido.

FECHA DE CREACIÓN

1941

TÉCNICA

Negativo Flexible

FUENTE DE INFORMACIÓN

Fotografía Patrimonial

INSTITUCIÓN

Museo Histórico Nacional

UBICACIÓN

Plaza de Armas 951, Santiago, Región Metropolitana, Chile