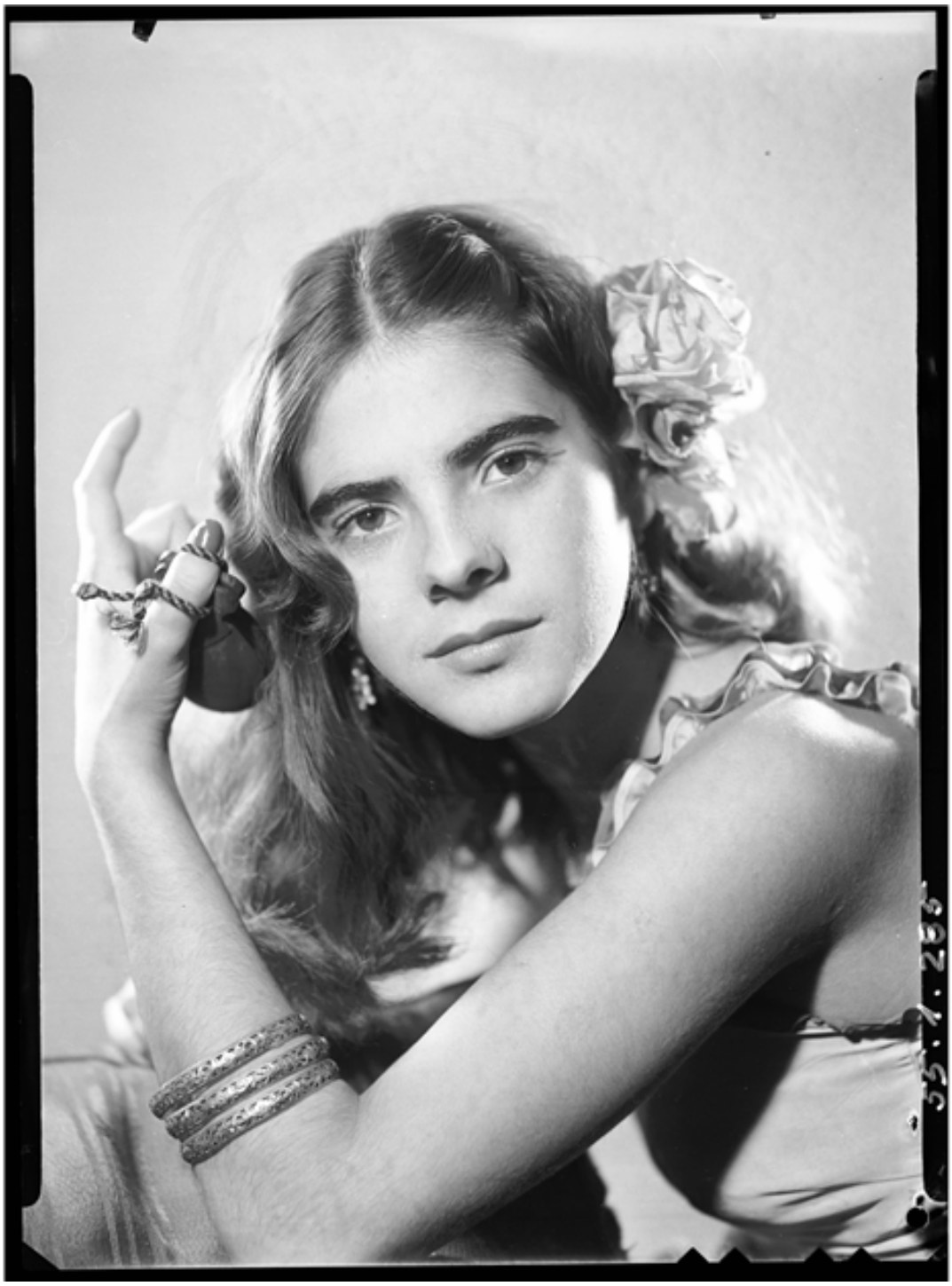

Mari Paz.

Fotografías

CREADOR/A

Alfredo Molina La Hitte

DESCRIPCIÓN

Retrato artístico de Mari Paz. Tiene el pelo suelto, una flor junto a la oreja y sostiene una castañuela en la mano.

FECHA DE CREACIÓN

1955

TÉCNICA

Negativo Flexible

FUENTE DE INFORMACIÓN

Fotografía Patrimonial

INSTITUCIÓN

Museo Histórico Nacional

UBICACIÓN

Plaza de Armas 951, Santiago, Región Metropolitana, Chile