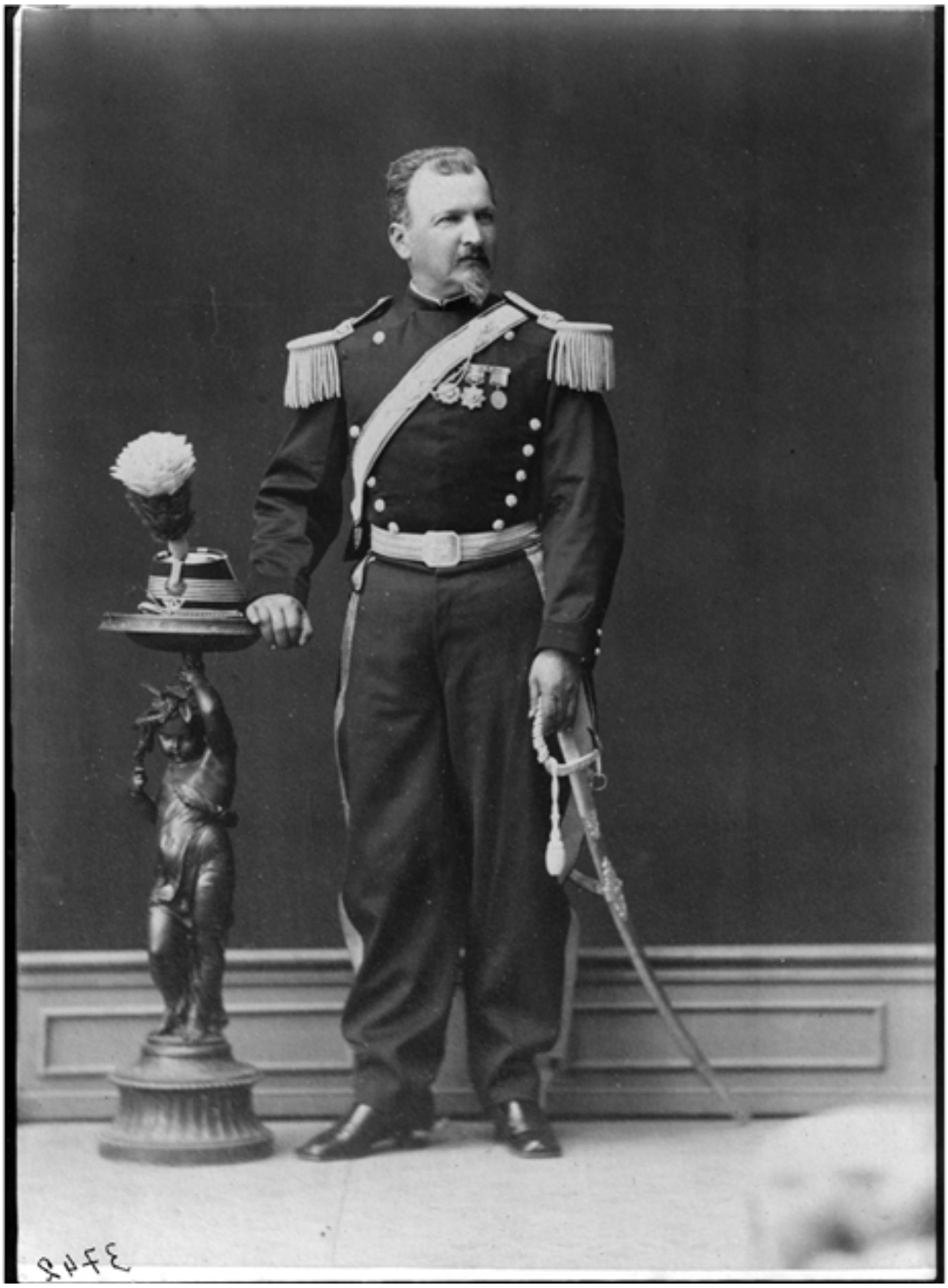

Militar

Fotografías

CREADOR/A

No Identificado

DESCRIPCIÓN

Retrato de un oficial de ejército condecorado.

FECHA DE CREACIÓN

1880

TÉCNICA

Negativo sobre vidrio

FUENTE DE INFORMACIÓN

Fotografía Patrimonial

INSTITUCIÓN

Museo Histórico Nacional

UBICACIÓN

Plaza de Armas 951, Santiago, Región Metropolitana, Chile