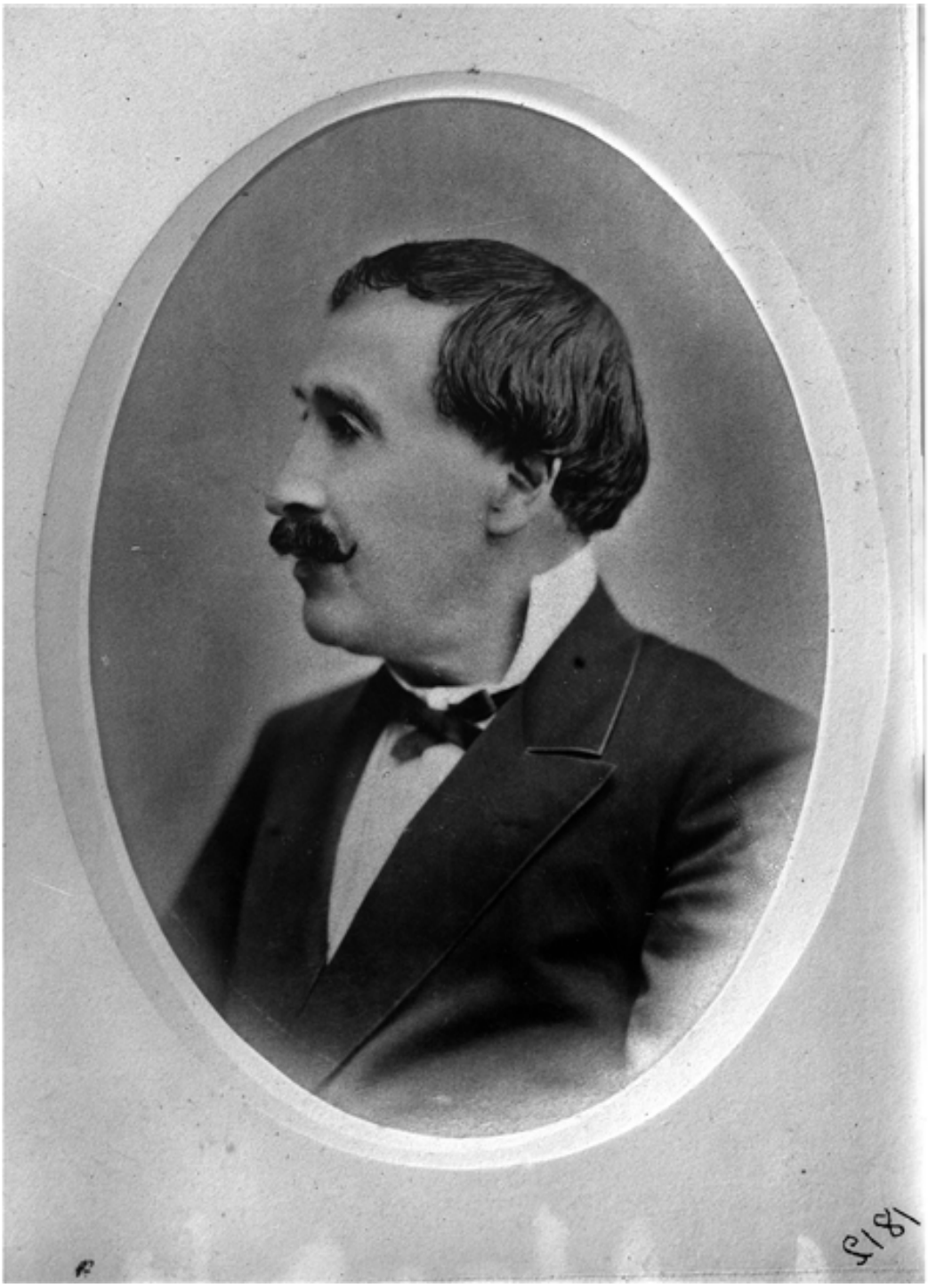

Lastarria, José Victorino

Fotografías

CREADOR/A

No Identificado

DESCRIPCIÓN

Retrato del escritor y político chileno Don José Victorino Lastarria.

FECHA DE CREACIÓN

1865

TÉCNICA

Negativo sobre vidrio

FUENTE DE INFORMACIÓN

Fotografía Patrimonial

INSTITUCIÓN

Museo Histórico Nacional

UBICACIÓN

Plaza de Armas 951, Santiago, Región Metropolitana, Chile