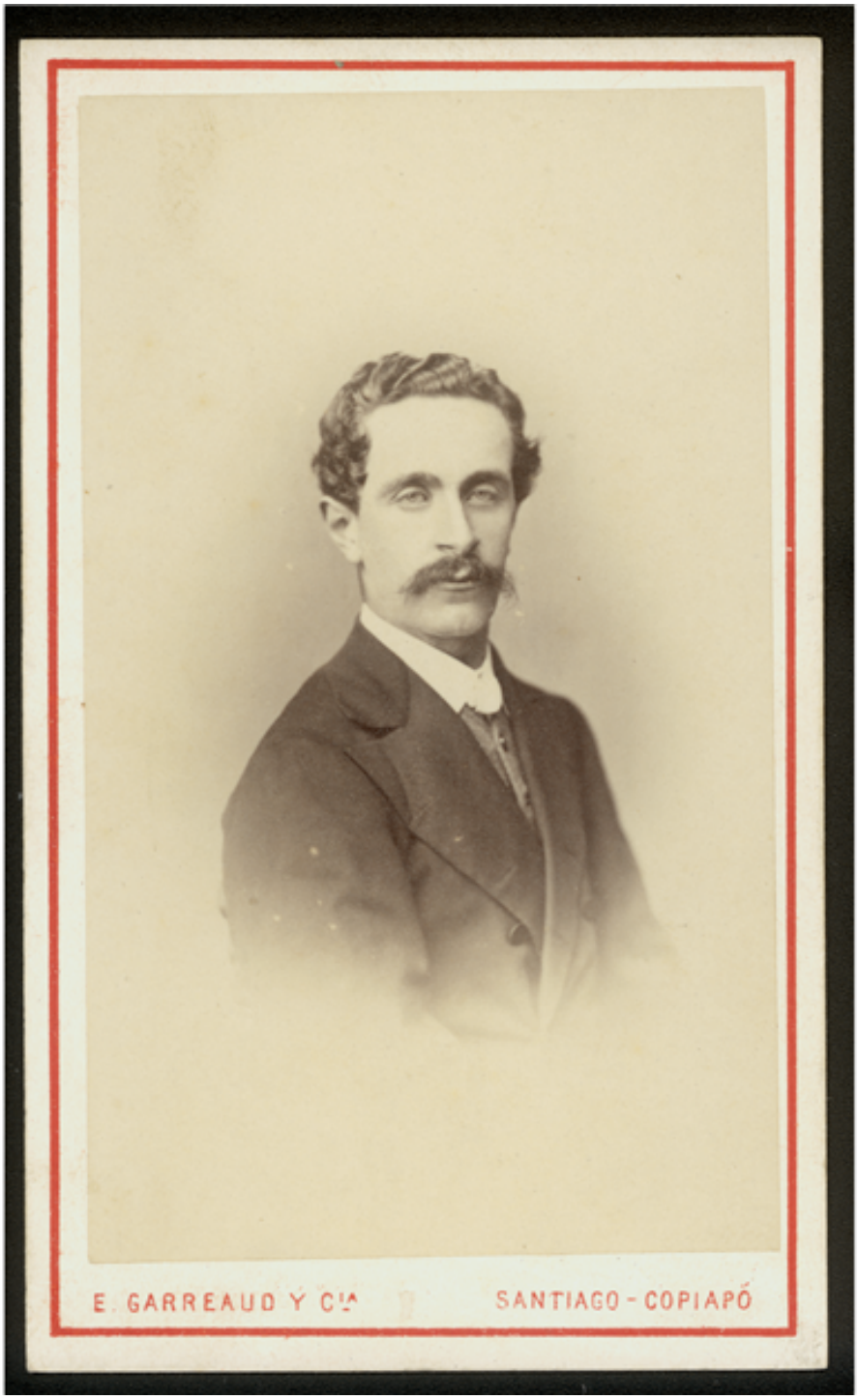

Larraín Zañartu, Luis

Fotografías

CREADOR/A

E Garreaud

DESCRIPCIÓN

Carte de visite con retrato de Luis Larraín Zañartu

FECHA DE CREACIÓN

1868

TÉCNICA

Papel positivo monocromo

FUENTE DE INFORMACIÓN

Fotografía Patrimonial

INSTITUCIÓN

Museo Histórico Nacional

UBICACIÓN

Plaza de Armas 951, Santiago, Región Metropolitana, Chile