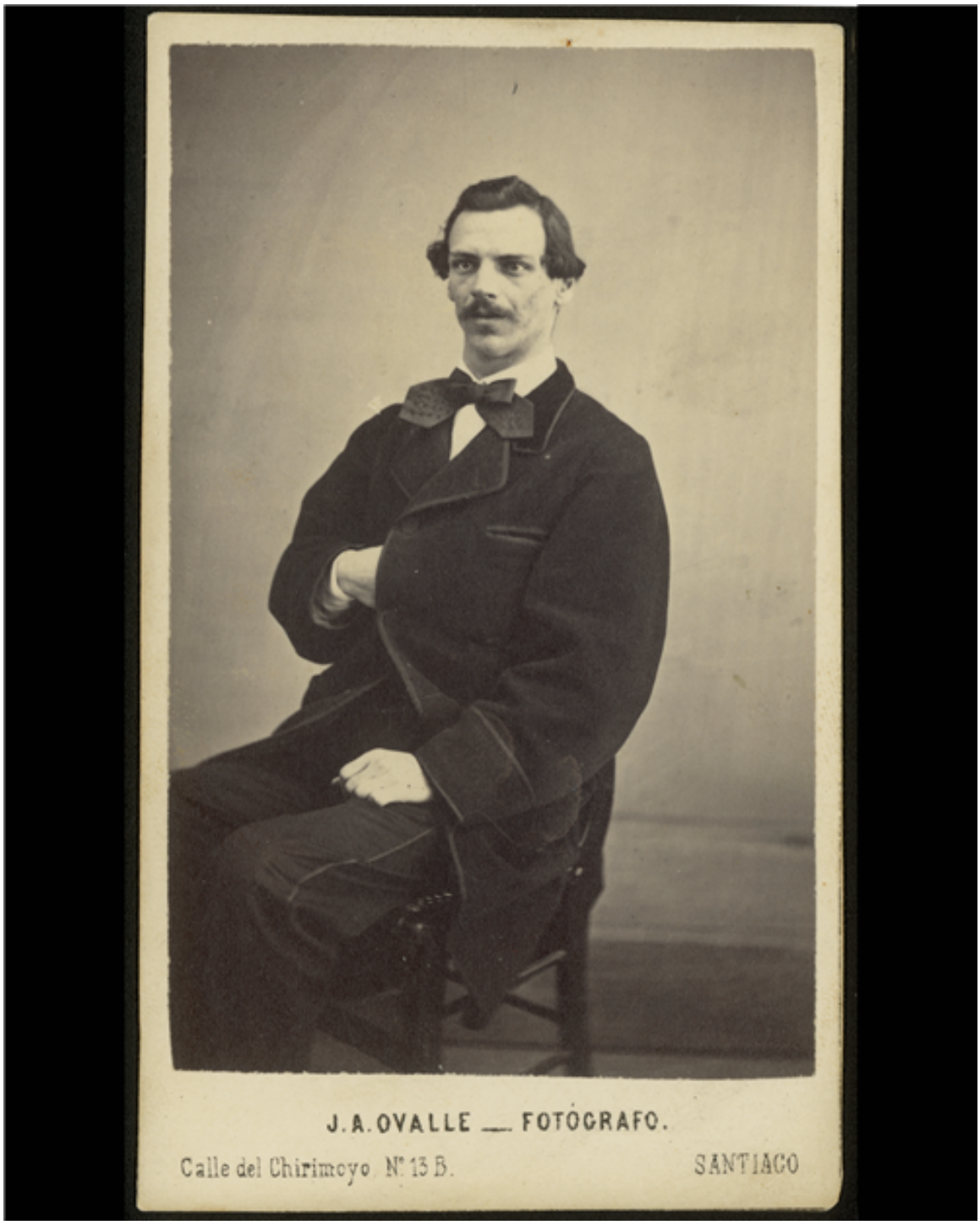

Márquez de la Plata, Elías

Fotografías

CREADOR/A

J. A. Ovalle

DESCRIPCIÓN

Carte de visite con retrato de Elías Márquez de la Plata Guzmán

FECHA DE CREACIÓN

1800

TÉCNICA

Papel positivo monocromo

FUENTE DE INFORMACIÓN

Fotografía Patrimonial

INSTITUCIÓN

Museo Histórico Nacional

UBICACIÓN

Plaza de Armas 951, Santiago, Región Metropolitana, Chile