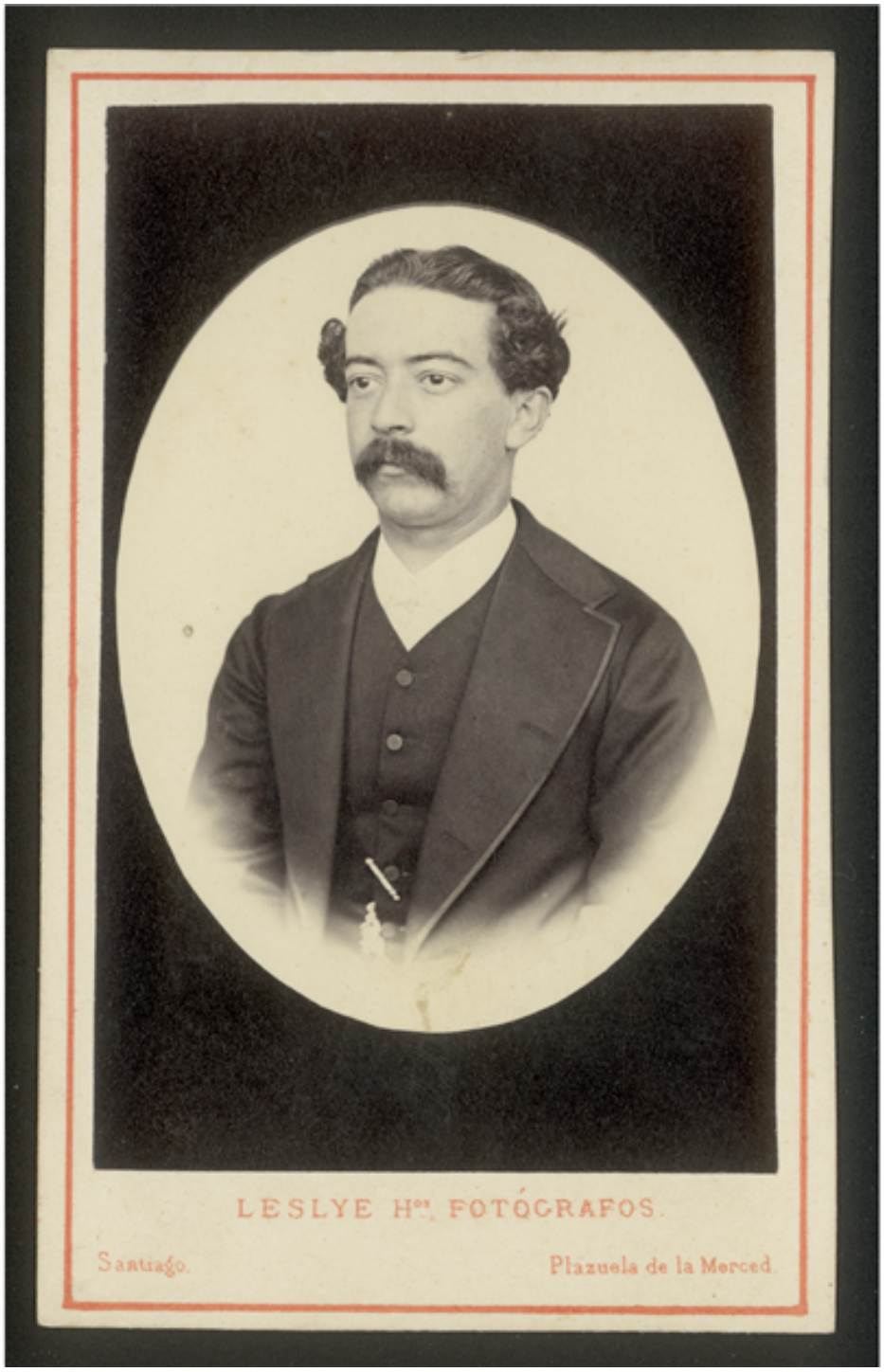

Hombre

Fotografías

CREADOR/A

Leslye Hos. Fotógrafos

DESCRIPCIÓN

Retrato masculino de estudio.

FECHA DE CREACIÓN

1870

TÉCNICA

Papel positivo monocromo

FUENTE DE INFORMACIÓN

Fotografía Patrimonial

INSTITUCIÓN

Museo Histórico Nacional

UBICACIÓN

Plaza de Armas 951, Santiago, Región Metropolitana, Chile