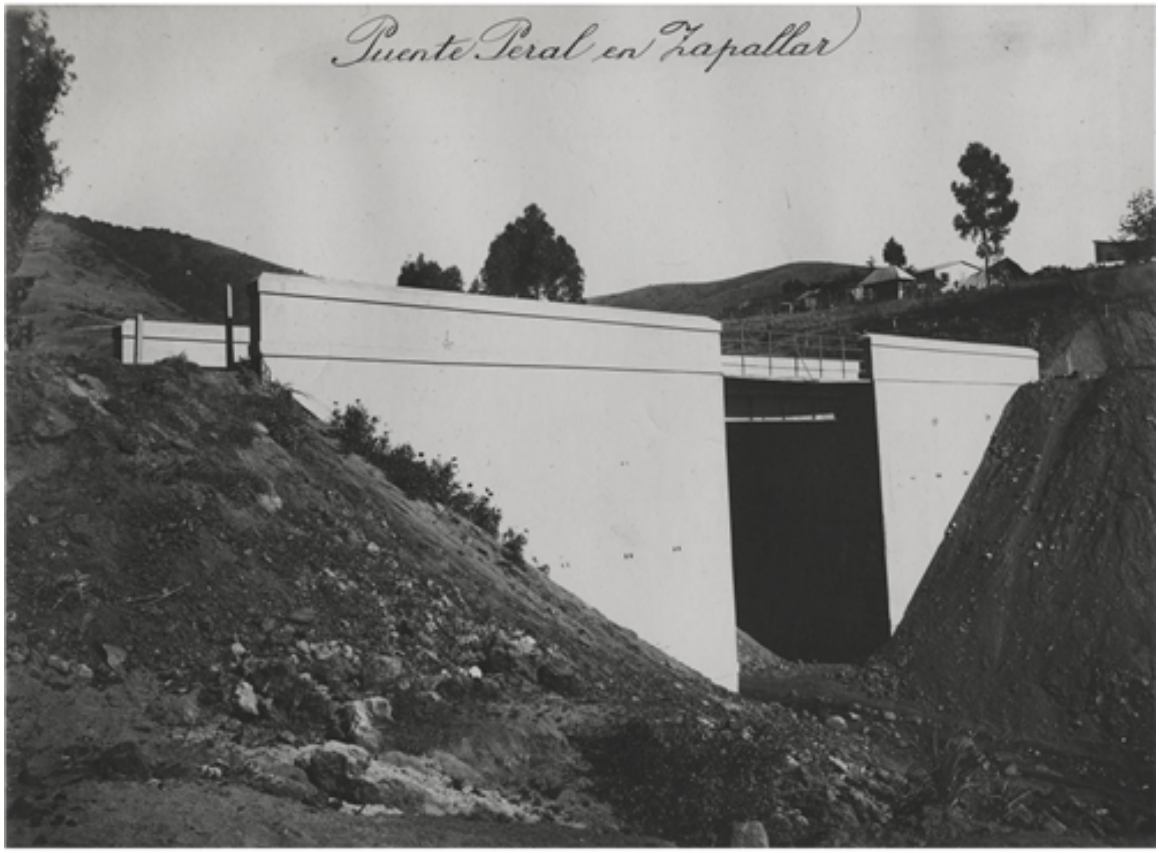


# Puente Peral en Zapallar

Fotografías

### CREADOR/A

No Identificado

### DESCRIPCIÓN

Vista de la estructura de hormigón del puente Peral, en el sector de Zapallar. A la derecha, un árbol y construcciones rurales. Región de Valparaíso.

### FECHA DE CREACIÓN

1920

### TÉCNICA

Papel positivo monocromo

**FUENTE DE INFORMACIÓN**

Fotografía Patrimonial

**INSTITUCIÓN**

Museo Histórico Nacional

**UBICACIÓN**

Plaza de Armas 951, Santiago, Región Metropolitana, Chile