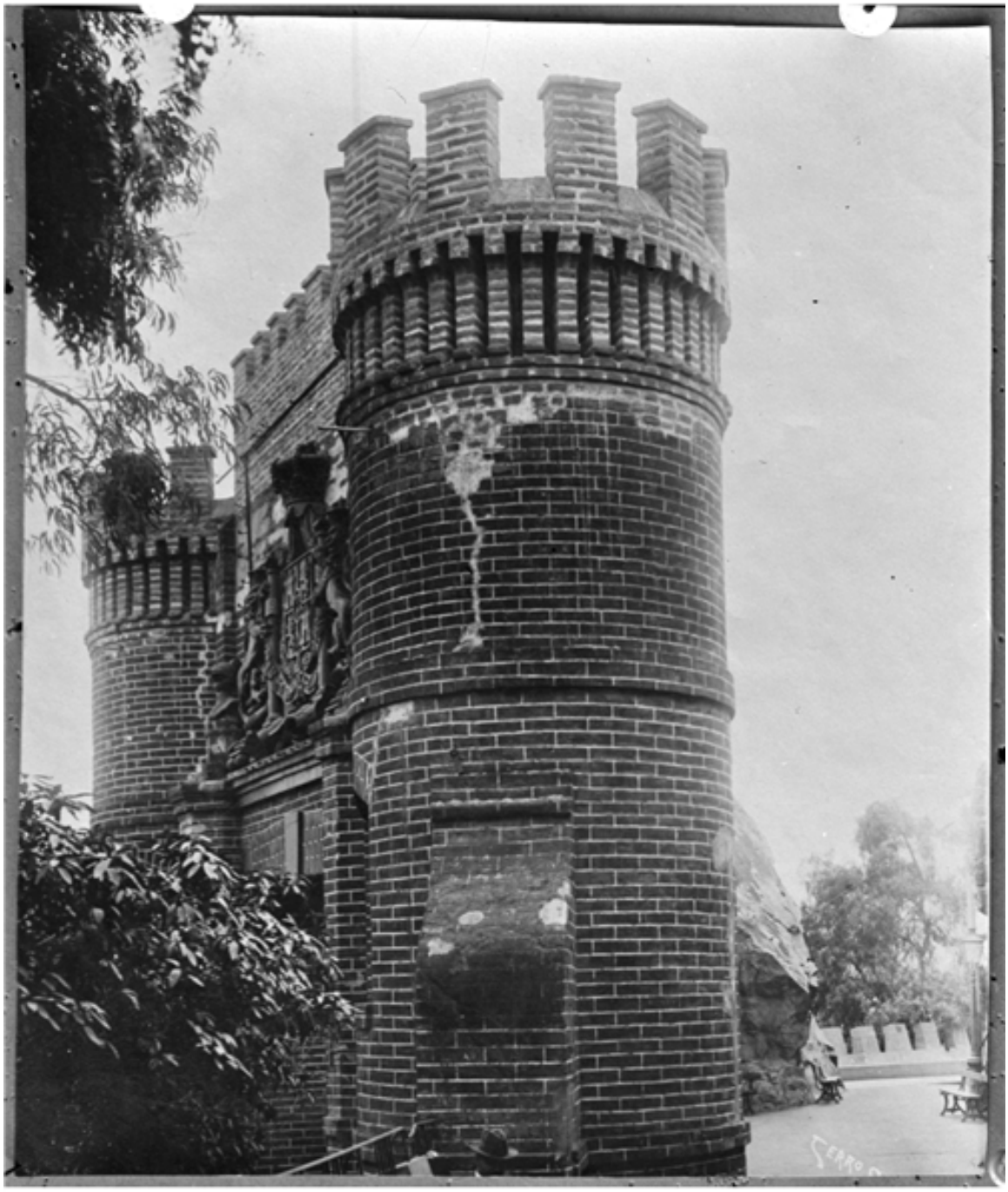

Cerro Santa Lucía

Fotografías

CREADOR/A

No Identificado

DESCRIPCIÓN

Portada del escudo español.

FECHA DE CREACIÓN

1930

TÉCNICA

Negativo sobre vidrio

FUENTE DE INFORMACIÓN

Fotografía Patrimonial

INSTITUCIÓN

Museo Histórico Nacional

UBICACIÓN

Plaza de Armas 951, Santiago, Región Metropolitana, Chile