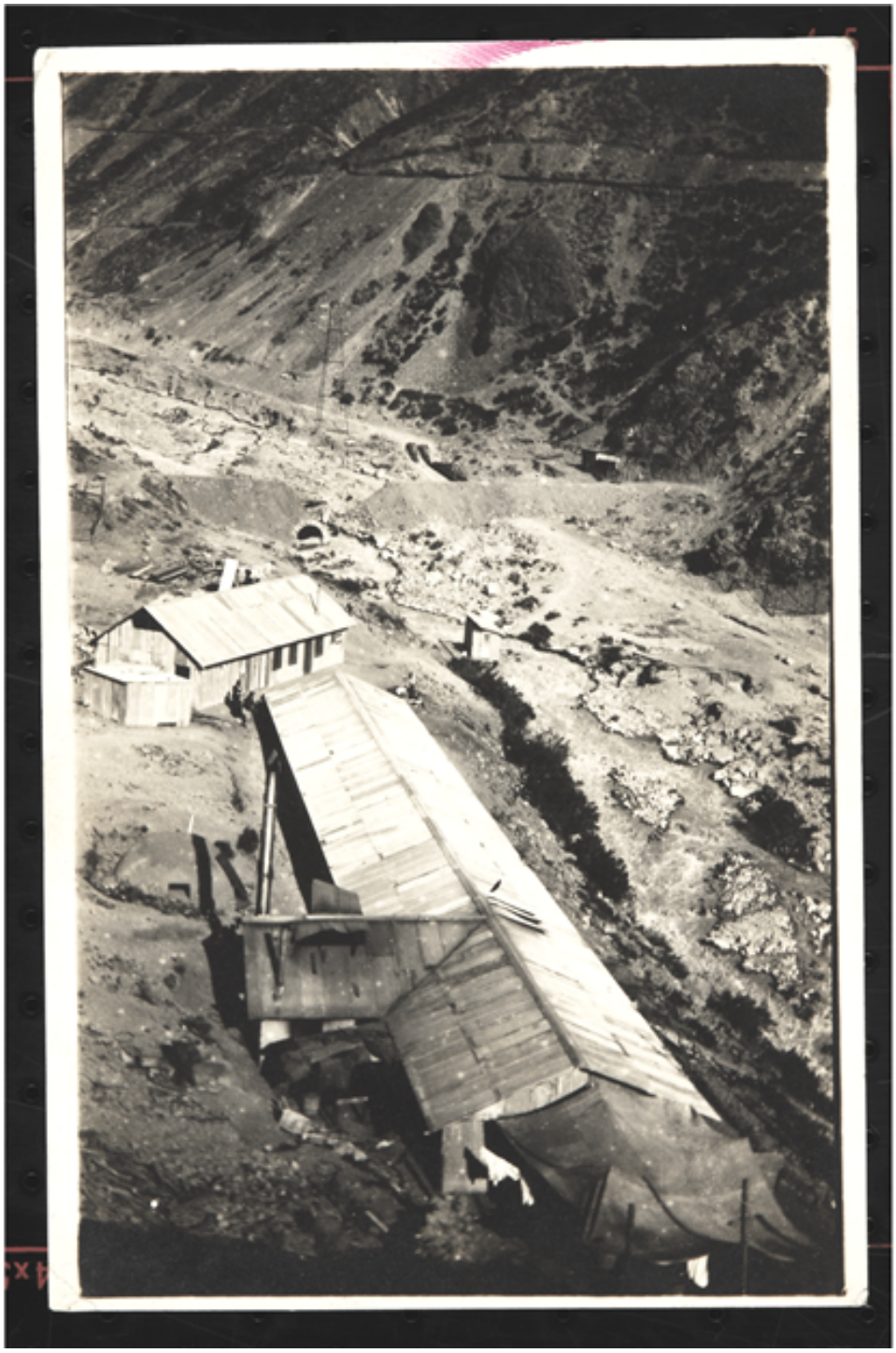

Campamento Agua Dulce

Fotografías

CREADOR/A

No Identificado

DESCRIPCIÓN

Vista de las instalaciones del campamento Agua Dulce, cerca de Sewell.

FECHA DE CREACIÓN

1916

TÉCNICA

Papel positivo monocromo

FUENTE DE INFORMACIÓN

Fotografía Patrimonial

INSTITUCIÓN

Museo Histórico Nacional

UBICACIÓN

Plaza de Armas 951, Santiago, Región Metropolitana, Chile