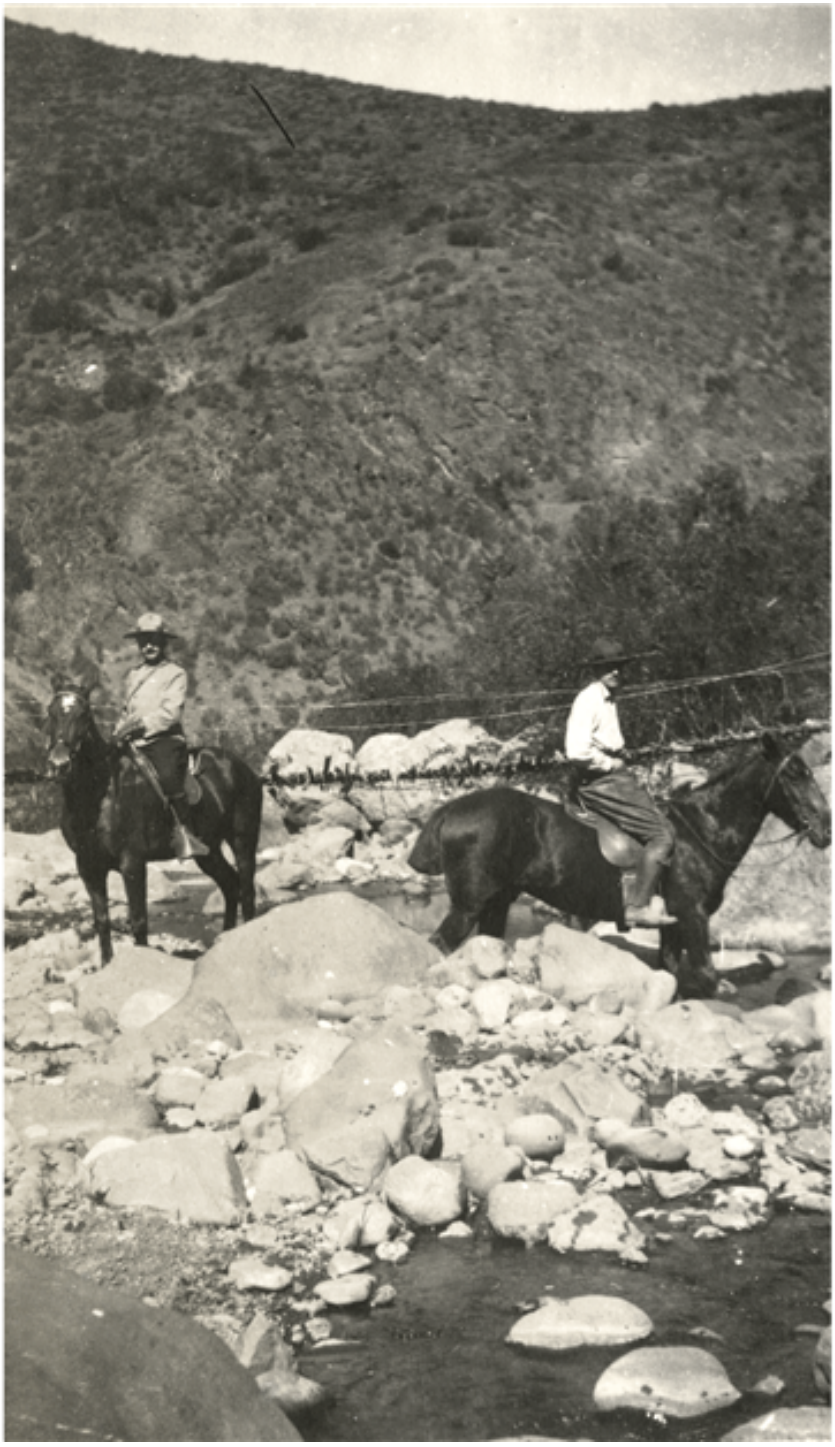

San José de Maipo

Fotografías

CREADOR/A

No Identificado

DESCRIPCIÓN

Retrato de dos hombres n/i a caballo paseando por el sector de San José de Maipo, Región Metropolitana

FECHA DE CREACIÓN

1922

TÉCNICA

Papel positivo monocromo

FUENTE DE INFORMACIÓN

Fotografía Patrimonial

INSTITUCIÓN

Museo Histórico Nacional

UBICACIÓN

Plaza de Armas 951, Santiago, Región Metropolitana, Chile