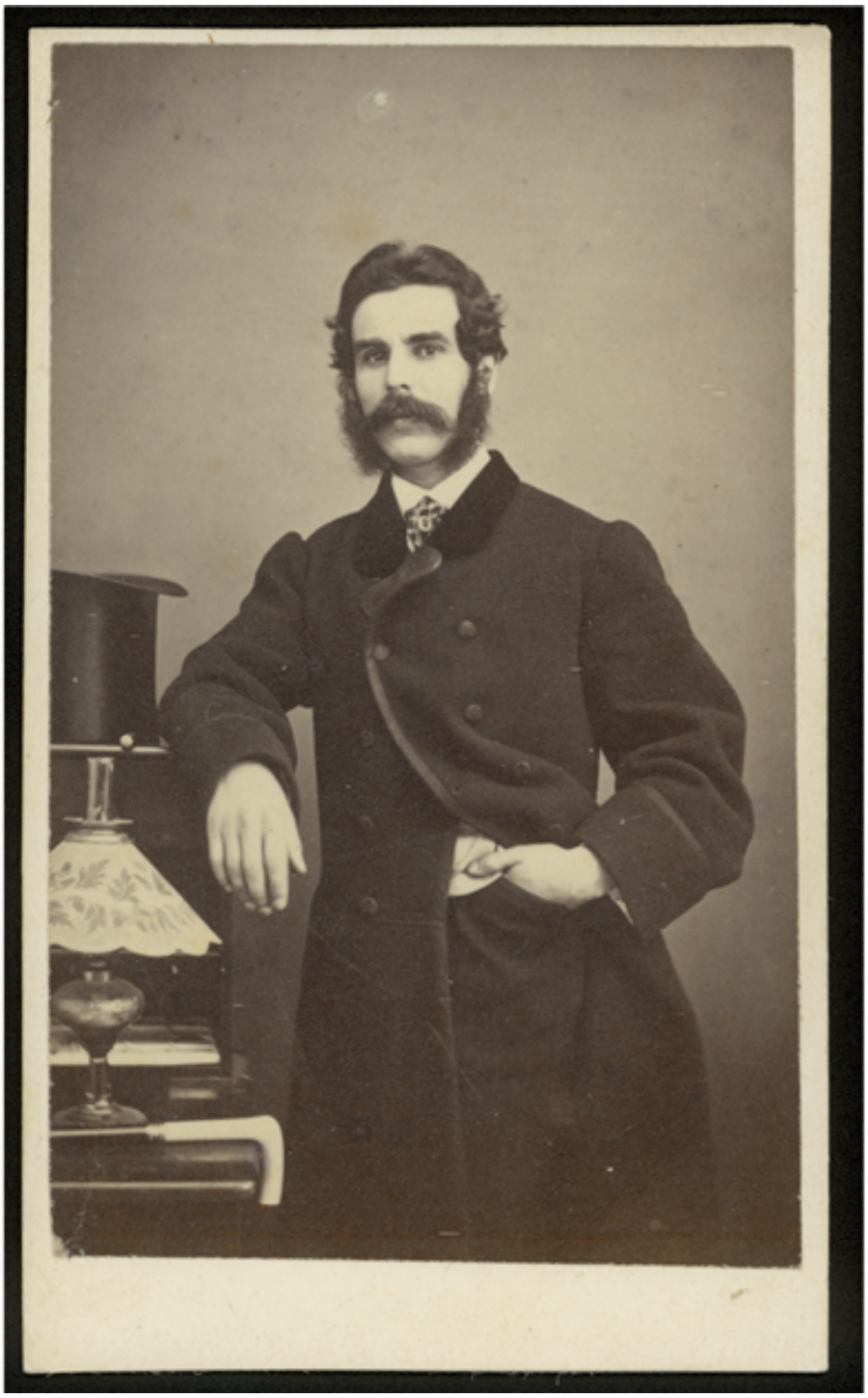

Martínez Cuadros, Marcial.

Fotografías

CREADOR/A

No Identificado

DESCRIPCIÓN

Retrato de Don Marcial Martínez Cuadros.

TÉCNICA

Papel positivo monocromo

FUENTE DE INFORMACIÓN

Fotografía Patrimonial

INSTITUCIÓN

Museo Histórico Nacional

UBICACIÓN

Plaza de Armas 951, Santiago, Región Metropolitana, Chile