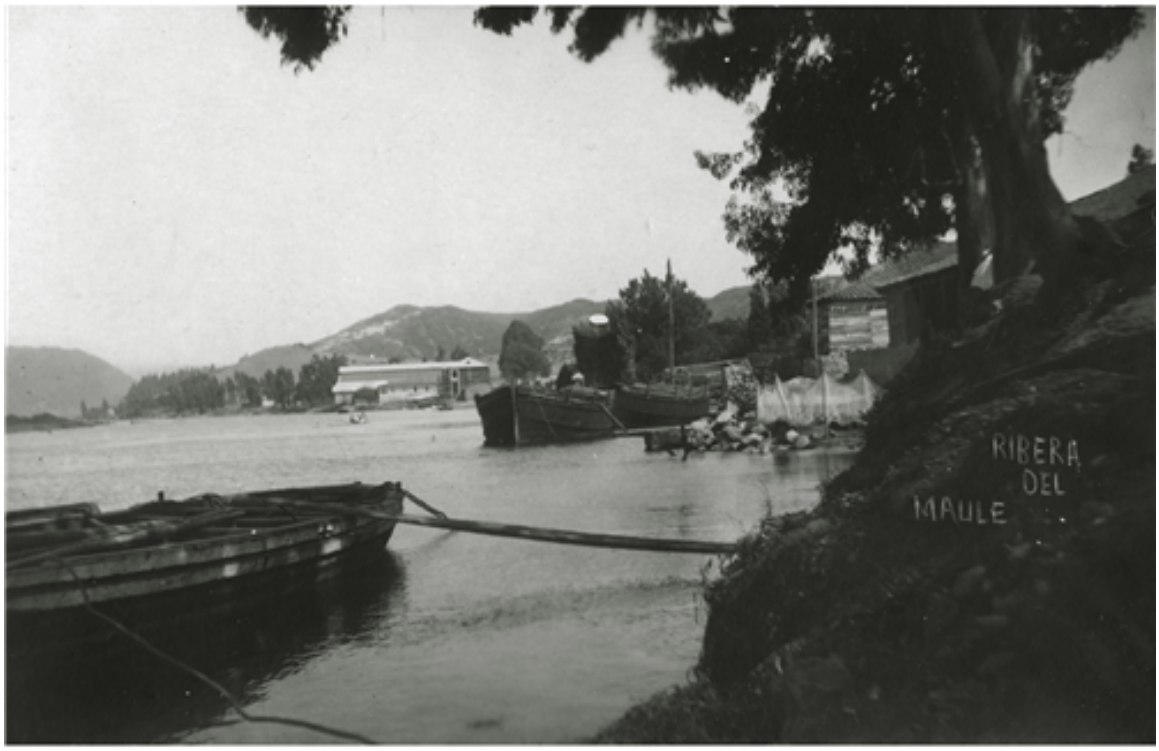

Río Maule

Fotografías

CREADOR/A

No Identificado

DESCRIPCIÓN

Vista parcial de la ribera del Río Maule, algunas construcciones, embarcaciones y vegetación. Región del Maule

FECHA DE CREACIÓN

1922

TÉCNICA

Papel positivo monocromo

FUENTE DE INFORMACIÓN

Fotografía Patrimonial

INSTITUCIÓN

Museo Histórico Nacional

UBICACIÓN

Plaza de Armas 951, Santiago, Región Metropolitana, Chile